ABIMIS

FEBBRAIO 2020

Italia

CAVALLERI
COMUNICAZIONE

ambientecucina

home news prodotto impresa progetti

Tutto quello che serve per il tuo business

Cucina d'acciaio su misura a Essen

Di **Paola Leone** - 28 Febbraio 2020

Condividi

In Germania, a Essen, riluce una cucina italiana creata su disegno con il sistema Ego di Abimis, realizzata completamente in acciaio inox, che interpreta uno spazio movimentato da volumi che celano attrezzature interne ad alta tecnologia

Un nome celebre nel panorama internazionale del design come **Peter Zec, presidente del Red Dot** - uno più importanti premi di design a livello mondiale - è il **proprietario della cucina d'acciaio**, inserita nella sua casa di **Essen**, metropoli tedesca con una lunga storia legata all'industria siderurgica, ma che oggi si identifica come città verde, circondata da parchi e giardini. Dopo una felice precedente collaborazione con **Abimis**, Peter Zec ha scelto nuovamente il brand italiano per realizzare la cucina del suo appartamento di Essen "sedotto" dalla **capacità sartoriale di Abimis** e dallo straordinario servizio a 360° offerto dall'azienda ai suoi clienti. Che ha consentito al committente della cucina di **"plasmare" su misura il proprio arredo,** creato in modo personalizzato e "al centimetro", in base alle caratteristiche del particolare spazio cucina, alle specifiche necessità funzionali e alle richieste estetiche.

Il progetto della cucina studiato ad hoc è interpretato dal design del sistema **Ego, di Abimis,** caratterizzato dalle **ante raggiate e integrate a filo** e da frontali che, in questo caso, alternano **acciaio naturale e laccato bianco.** Un sistema cucina di forte caratterizzazione estetica, valorizzato da una alta ricercatezza stilistica data anche da una fattura eseguita a regola d'arte. E da una super funzionalità, nascosta dentro un tipo di **contenimento speciale**, con cassettoni **ad alta tecnologia per la conservazione e la refrigerazione specializzata e per la raccolta differenziata**.

Frontali in acciaio laccato definiscono la morbida sagomatura delle basi

Un ambiente accogliente, quindi, pensato per ricevere al meglio gli ospiti: questo era l'obiettivo di Peter Zec riguardo il progetto della sua cucina, che è stato concepito dallo **studio d'architettura berlinese Edgar Fuchs**. Amante della convivialità,il proprietario ha scelto quindi una soluzione di **arredo avvolgente**, con **un polo sviluppato a penisola per rendere centrale la funzione della cottura**. Sagomata ah hoc in base allo spazio contenuto e ad un segno di progetto originale pensato per movimentare i volumi, **la penisola si "riflette" superiormente con la sagoma del controsoffitto che integra la grande cappa ad incasso**. Elementi **cottura a gas e a induzione di tipo professionale**, che rendono creativa l'arte di cucinare, sono stati forniti direttamente da Prisma.

L'acciaio AISI 304, che interpreta questo spazio cucina, è stato scelto dal proprietario perché estremamente igienico, riciclabile e facile da pulire, peculiarità fondamentali per una cucina di tipo professionale. I **cassetti sottostanti la zona cottura, di cui uno scaldavivande**, e la **barra a parete per appendere accessori e utensili**, consentono di avere sempre tutto a portata di mano. Tratto distintivo della soluzione realizzata è la **particolare sagomatura curva del blocco cottura verniciato bianco opaco**, ideale per aumentare l'ergonomia di uno spazio immaginato in funzione dei movimenti di chi deve viverlo.

La parete con basi e colonne con zona refrigerazione e forno

Le basi con la zona lavaggio e una serie di colonne con finitura orbitata si snodano lungo il **perimetro quasi pentagonale della cucina**: grazie a questo gioco di altezze e alla customizzazione offerta da Abimis, è stato possibile razionalizzare uno spazio piuttosto contenuto e rendere la cucina efficiente e superaccessoriata. La dotazione di **elettrodomestici a incasso** comprende un frigorifero, ben tre forni e una macchina per l'espresso.

La 'refrigerated waste', la pattumiera refrigerata integrata nella base con un elemento scorrevole

Nell'**eccentricità del suo design**, questa cucina rispecchia appieno gli elevati standard e la manifattura sartoriale di Abimis.

FEBBRAIO – **R2 RISTRUTTURO E RINNOVO CASA**

ABIMIS

NEL PROSSIMO NUMERO

La cucina cambia stile

Tecnologie, materiali e design innovativi per i nuovi ambienti cucina destinati a diventare il luogo centrale della casa e della famiglia

Focus colori e vernici

Materiali innovativi per rinnovare gli spazi con giochi cromatici e materici

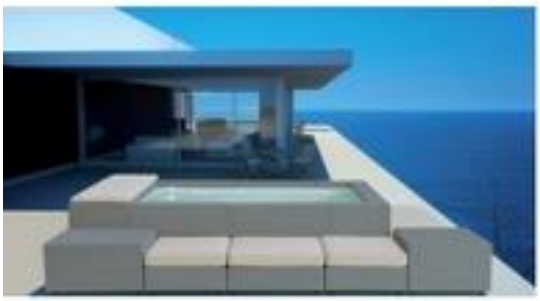

Rinnovare terrazzo e giardino

Ristrutturare e arricchire gli spazi outdoor: arredi, piscine, pergole e altre idee

In edicola dal 5 aprile

RISTRUTTURO RINNOVO CASA

Anno XVI - numero 48 - Febbraio - Marzo 2020
Periodico Bimestrale - Una copia Euro 3,50
Registrazione Tribunale di Milano n. 53 del 30 gennaio 2007

DIRETTORE EDITORIALE
Vanni Gallini
direzione@virgileeditore.it

DIRETTORE RESPONSABILE
Michela Pagliarone
direttore@virgileeditore.it

CONSULENTE EDITORIALE
Andrea Pobroniari
consulente@virgileeditore.it

DIREZIONE ESECUTIVA, PROGETTO GRAFICO
e REALIZZAZIONE EDITORIALE
Garden di Lorena Lombroso - ermeloquadrato1@virgileeditore.it
Enzo Valenti - ermeloquadrato2@virgileeditore.it

COLLABORATORI
Mia Achilles, Agenzia Veronique Corinti, Riccardo Baldi, Amelio Barbarito, Emmephoto/Mario Fonchenio, Eddy Francois, Giacomo Frassinelli, Maria Gaetani, Piero Gatti, Achille Hardi, Keywords Design, Marika Mori, Niccolò Patelli, Bea Perosi, Erica Rossi, Piero Rosso, Enzo Valenti

EDITORE e REDAZIONE
Virgilio Editore S.r.l.
Corso Vittorio Emanuele II, 55
37069 Villafranca di Verona (VR) - Tel. 045 5345189
Partita IVA 04503140230 - Cap. Soc. Euro 100.000,00 i.v.

UFFICIO AMMINISTRATIVO: amministrazione@adbmediagroup.it
RICHIESTE DI PILO DIRETTO: info@adbmediagroup.it
TRAFFICO E PROGRAMMAZIONE:
Erica Rossi - traffico@adbmediagroup.it
COMUNICATI STAMPA: comunicatistampa@adbmediagroup.it

CONCESSIONARIA PUBBLICITÀ
Adb Media Group S.r.l.
Corso Vittorio Emanuele II, 55
37069 Villafranca di Verona (VR) - Tel. 045 5345189
contatti@adbmediagroup.it

STAMPA: Mediagraf S.p.A.

DISTRIBUTORE PER L'ITALIA:
Distribuzione SO.DI.P. "Angelo Patuzzi" S.p.A.
Via Bettola, 18 - 20092 Cinisello Balsamo (MI)
Tel. 02 660301 - fax 02 66030320

FEBBRAIO – **100 IDEE PER RISTRUTTURARE**

ABIMIS

Tendenze

NEL BLU DIPINTO DI BLU

di **CAROLA SERMINATO**

Come ogni anno dal 1999, il Pantone Color Institute ci ha rivelato in quale tonalità declineremo i prossimi mesi: il Classic Blue 19-4052 è il colore dell'anno 2020 e rappresenta l'alba della nuova decade. Si tratta di una sfumatura di blu intramontabile, intenso ma non troppo, elegante nella sua semplicità che il mondo dell'arredamento torna a interpretare con stile.
Accoccolati tra i cuscini del letto **Birdland** di **Noctis** (**5**) esploriamo le possibili varianti di questo colore, impigliati nella rete insieme ai pesci della carta da parati proposta da **WallPepper** (**3**).
La maniglia **Aster** di **Olivari** (**1**) ci aiuta a superare la soglia, permettendoci di avanzare in questo nuovo orizzonte cromatico, dove una cucina della linea **Atelier** di **Abimis** (**4**) arreda il giardino.
Il Classic Blue si fa anche interprete della personalità dei differenti materiali: dal tubolare metallico a sezione circolare del nuovo tavolo **First** di **Baleri Italia** (**6**) al legno massello della struttura della poltroncina **Nora** di **Bross** (**2**) che, una volta laccato, diventa un tutt'uno con il tessuto di rivestimento.

1

2

3

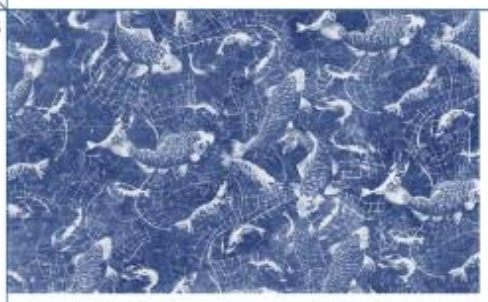

4

5

6

ambientecucina

ABBONATI SUBITO!

Arclinea: la cucina Italia, disegnata da Antonio Citterio

Accessori interni di design

Di **Paola Leone** - 28 Febbraio 2020

Smart Video Advertisement

Scotex

Il pulito può essere

ABIMIS

Abimis: l'isola per outdoor Atelier con gli accessori interni della gamma A_ccessor

Una **nuova serie denominata A_ccessori** incrementa la personalizzazione dei sistemi cucina su misura creati Abimis compresa Atelier, cucina in acciaio per l'outdoor. Ideata da Roberta Tosolini, la nuova serie di **oggetti di lavorazione artigianale** offre soluzioni modulari e multifunzione di vari tipi. Per **i cassetti e i cassettoni ecco quindi A_posto**, che prevede **porta-posate, coltelli e utensili in legno di faggio** con divisori in acciaio da posizionare a piacere, e anche **portaspezie A_romi**, in vetro e in misure coordinate agli scomparti. La serie A_ccessori prevede poi un **porta-iPad,** la caraffa in vetro A_cqua, taglieri A_fette, contenitori in vetro A_ggiungi, il sistema di calamite A_ttacco, la mensola A_ppoggio.

Nel cuore di Essen

In Germania,nella città di Essen, riluce una cucina italiana creata su disegno con il sistema Ego, di Abimis, realizzata completamente in acciaio inox. Che interpreta uno spazio movimentato da volumi che celano attrezzature interne ad alta tecnologia...

Continua a leggere »

FEBBRAIO – **AMBIENTECUCINAWEB.IT**

ABIMIS

ambientecucina

home news prodotto impresa progetti

GIURISPRUDENZA

Home › Prodotto › Cucine & Design › La cucina nel casale

Abimis: la cucina progettata per il casale di Fregona

Prodotto | Cucine & Design

La cucina nel casale

7 Febbraio 2020

Condividi

Un casale tra le colline trevigiane è stato completamente ristrutturato, ampliato e trasformato in un'abitazione unifamiliare secondo il progetto dall'architetto Giovanni Zanella. Che per la cucina ha scelto il sistema custom made Ego, di Abimis

Esterno rustico e interni contemporanei definiscono questa accogliente casale di Fregona (TV), sito in una posizione panoramica a pochi passi da Vittorio Veneto. L'**edificio, risalente ai primi anni del '900**, era adibito a stalla, disposta su due piani, con funzione di alloggio per gli animali al piano terra e fienile al primo piano. Grazie al progetto di conversione curato dall'**architetto Giovanni Zanella**, il casale è stato completamente **ristrutturato, ampliato e trasformato in un'abitazione unifamiliare** che unisce all'affascinante impatto estetico una piena funzionalità in chiave contemporanea, con tutti i comfort di un'abitazione moderna.

Al piano terra, nello spazio cucina indipendente, riluce l'acciaio della **cucina** Ego, **di Abimis, progettata e realizzata su misura,** come avviene per tutti i modelli creati dell'Azienda.

Il casale sito a Fregona, ristrutturato secondo il progetto dell'architetto Zanella

Edicola

Le guide di Ambiente Cucina

L'intervento di restauro è stato infatti eseguito **mantenendo le caratteristiche architettoniche tipiche** e i tratti originari di un rustico, con **pietre, mattoni a vista e legno di abete** a definire le facciate. I due livelli della casa sono stati mantenuti, mentre la distribuzione degli spazi e il loro ampliamento è stato adattato per l'uso residenziale.

La cucina Ego vista dallo spazio outdoor

In un equilibrio ideale tra passato e presente, il **design contemporaneo** della cucina **Ego** di Abimis si inserisce con disinvolta armonia nella cornice tradizionale di questo edificio rurale. **La cucina**, posta al **piano terra,** occupa uno spazio **indipendente**, intimo e caldo, la grande porta finestra la rende luminosa e **accessibile direttamente dal giardino** anteriore, creando, così, una continuità naturale tra gli ambienti.

In questo suggestivo contesto, l'ergonomia di **Ego**, che **si sviluppa dalla parete al centro dello spazio**, consente di movimento e di svolgere così, in modo ottimale le diverse attività quotidiane rendendo confortevole cucinare, ma anche i momenti di convivialità. **Il piano, infatti, si estende** fino a creare una **pratica penisola** snack.

Ego, interamente prodotta in acciaio AISI 304, è la cucina sartoriale di **Abimis** realizzata sulle specifiche esigenze di ogni singolo progetto e lavorata su misura con eccezionale cura artigianale.

La cucina Ego,,di Abimis, si pregia di ante le ante raggiate a filo battente completamente integrate nella strutura

Il concept di **Ego** si sviluppa a partire da un elemento cardine: **le ante raggiate a filo battente completamente integrate nella struttura**, una vera e propria matrice genetica che caratterizza ogni progetto.

La cucina è dotata di una **doppia zona lavaggio:** oltre ad un **ampio lavello** dedicato alla zona di preparazione, è possibile usufruire di un **secondo lavello a scomparsa** che si integra perfettamente al piano e che va ad affiancare la zona cottura.

area

Tutto quello
che serve
per il tuo business

Design Focus

Abimis per un appartamento sulla V strada di New York

By **Chiara Scalco** - 27 Febbraio 2020

Per la ristrutturazione di un prestigioso appartamento al trentanovesimo piano di un grattacielo nel cuore di New York, nella celebre V strada di Manhattan, **Abimis** ha collaborato con lo studio di architettura newyorkese **Bonetti Kozerski**.

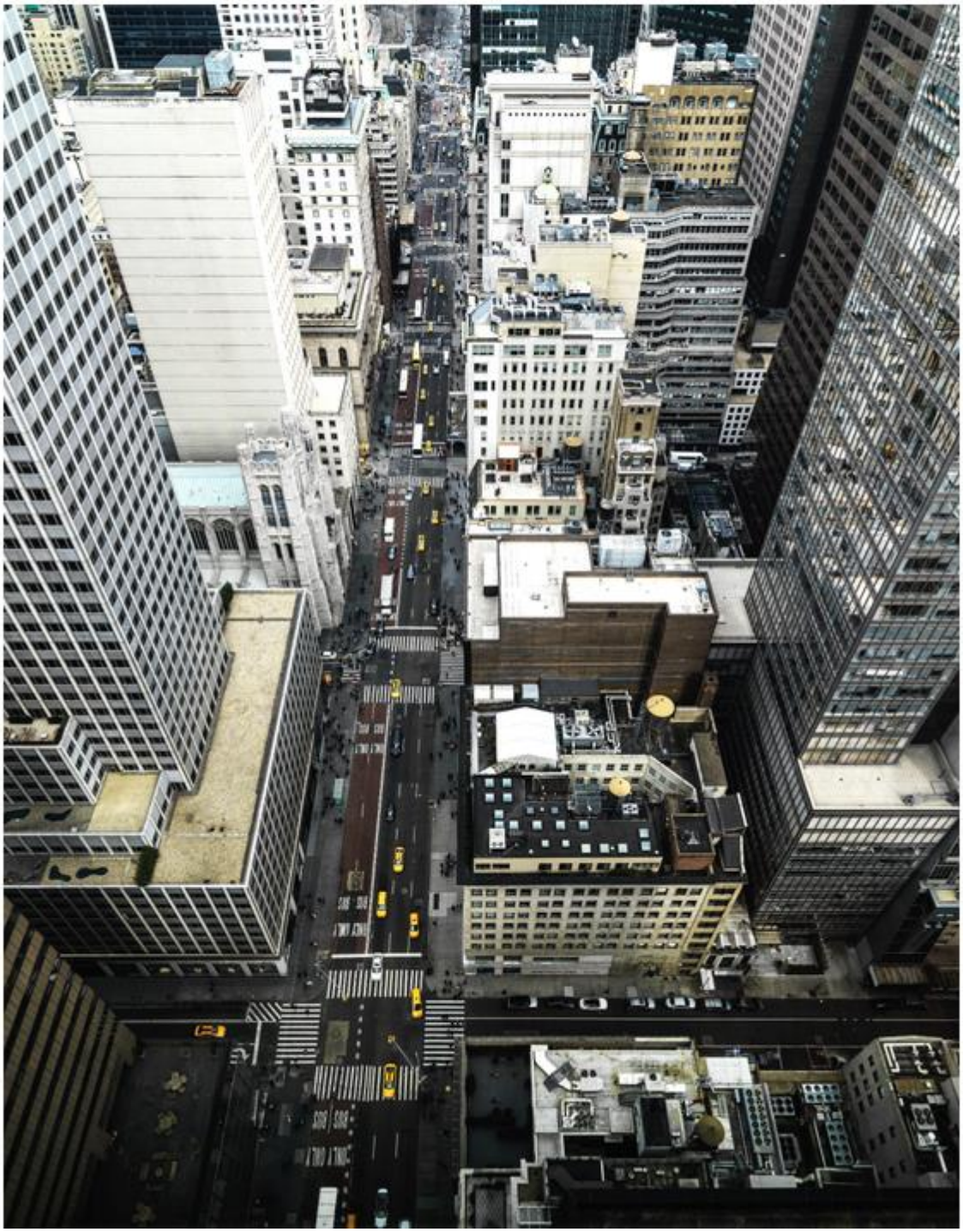

In un ambiente ricercatissimo in ogni dettaglio, dalla disposizione degli spazi alla scelta di iconici complementi d'arredo e di originali opere d'arte contemporanea, gli architetti hanno progettato insieme ad Abimis una cucina **Ego** tanto piccola quanto affascinante: un cubo di specchi in cui luce e riflessi creano un incredibile gioco visivo. Pur se realizzata per uno spazio contenuto, la cucina è estremamente funzionale. Il progetto ad hoc e la capacità sartoriale di Abimis hanno permesso ancora una volta di portare in un piccolo ambiente domestico tutti i plus di una cucina di origine professionale: blocco cottura e blocco lavaggio si trovano sui lati speculari della stanza, a pianta rettangolare, mentre sistemi di colonne con moduli contenitivi personalizzati ricoprono le pareti a tutta altezza. La particolare finitura lucida a specchio dell'acciaio riesce a creare riflessi e suggestioni che rendono la cucina un vero e proprio gioiello.

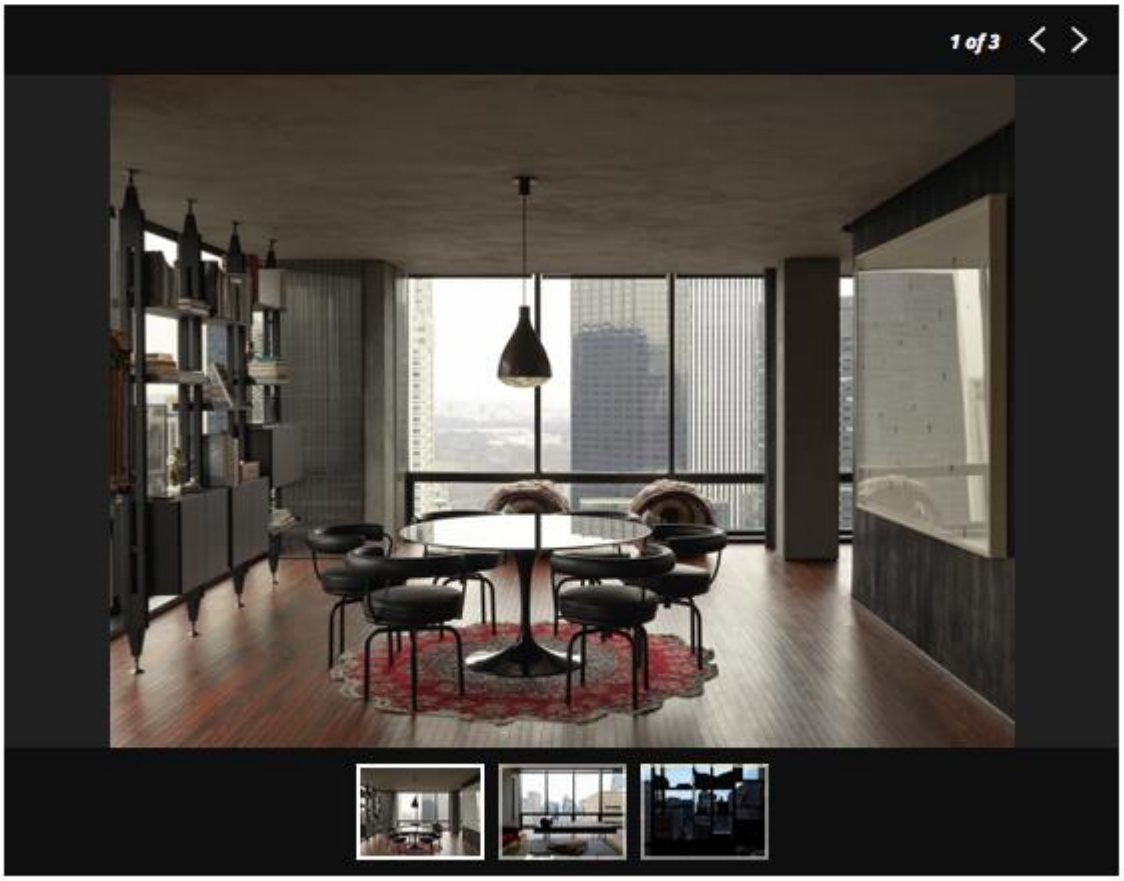

FEBBRAIO – **ARRECASA.IT**

ABIMIS

ArreCasa

CASE

ARREDAMENTO

CAMERE

CUCINE

BAGNI

PAVIMENTI

PARETI E RIVESTIMENTI

COMPLEMENTI D'ARREDO

ILLUMINAZIONE E COMPLEMENTI TECNICI

GIARDINO E TERRAZZO

CASE VIP E DI LUSSO

BLOG STAR

COMUNICATI

Sei qui: Home › Novità aziende cucine › Ego di Abimis nel centro di Dublino

NOVITÀ AZIENDE CUCINE

EGO DI ABIMIS NEL CENTRO DI DUBLINO

Scritto da Redazione
Categoria: Novità aziende cucine

Oltre 5.000 prodotti per il tuo giardino su Amazon.it
amazon.it
› Scopri

Tradizione in chiave contemporanea Ego di Abimis nel centro di Dublino
Una tipica casa irlandese situata a due passi dal centro storico della città, inserita in una struttura a schiera che si sviluppa in verticale su più livelli.

Un'architettura suggestiva, con pietre e mattoni a vista che rivela un interior sorprendente, dove arredi e oggetti 'senza tempo' suggeriscono atmosfere d'ispirazione retrò.

La cucina, che accoglie una 'luminosa' Ego in finitura specchiata, resa completa da pensili superiori e colonne di stoccaggio Abimis si apre su un elegante giardino d'inverno, fatto di ampie superfici vetrate per beneficiare della luce naturale e del comfort abitativo proveniente da essa. Questo caratteristico living a 'cielo aperto' si presenta come un naturale proseguimento della cucina e viceversa: il passaggio da un ambiente all'altro è fluido, tutto rimanda a un gioco di piacevoli e affascinanti contrasti tra materiali, superfici, decorazioni, complementi d'arredo e oggetti ricercati.

Il progetto di ristrutturazione dell'abitazione ha dato vita a spazi dalla forte personalità, definiti da un affascinante impatto estetico e una piena funzionalità in chiave contemporanea.

Lo spazio che accoglie la cucina Ego è grande e luminoso, anche qui soluzioni che racchiudono un antico valore, come la stufa e il camino, si alternano a elementi contemporanei e di maggiore concretezza. L'acciaio lucido e splendente della cucina Abimis, il parquet in legno chiaro, la nicchia di mattoni a vista neri con piastrelle in ceramica e il bianco delle pareti hanno contribuito a creare un luogo 'coinvolgente', capace di suggerire sensazioni di calore e familiarità.

La cucina, frutto della preziosa capacità sartoriale di Abimis, è estremamente versatile e funzionale: il piano di cottura e lavaggio è completo di ante, cassetti e pensili nella parte superiore; l'esclusivo zoccolo rientrato della linea Ego, che consente una maggiore agilità ai movimenti, è realizzato in finitura orbitata e ospita dei cassettoni push-pull senza maniglie, dalla facile apertura.

Le distintive ante raggiate a filo battente e integrate nella struttura di Ego, sono abbinate ad ampie maniglie con angoli smussati realizzate in una raffinata finitura ottone. La parete laterale ospita, invece, la 'fase conservazione e organizzazione' con un programma di colonne, sempre in acciaio, dove ritroviamo le stesse maniglie ergonomiche. La particolare finitura lucida a specchio di Ego interagisce con la luce naturale proveniente dal giardino d'inverno e con l'ambiente circostante, creando effetti visivi davvero sorprendenti.

L'acciaio di Abimis (AISI 304), materiale ineccepibile dal punto di vista della resistenza, dell'igiene e della praticità, è stato qui 'declinato' in diverse finiture, sapientemente accostate: lucida a specchio e orbitata, lasciando spazio anche alla naturale brillantezza dell'acciaio.

(Ph. Credits: Matteo Cirenei)

COME RISTRUTTURARE LA CASA
BIENTE & SICURE
VIENTO GIURIDICO, NORMATIVA TECNICA E APP

Ego: la cucina protagonista della casa

17 Febbraio 2020

Salva

EDIFICIO SALUBRE

Come progettare, costruire e abitare ambienti sani ed ecosostenibili.
SCOPRI DI PIÙ

PROGETTO FUOCO
Verona 19-22 febbraio 2020
Padiglione 3, Stand C3
Vi aspettiamo!

L'eleganza e la funzionalità della cucina Ego di Abimis sono protagoniste della ristrutturazione di questo appartamento di 290 mq

In un appartamento del centro di Stoccolma, lo studio di architettura Servabote ha scelto di inserire una cucina Ego per valorizzare il gusto estetico che caratterizza l'interior di questo progetto. La superficie si sviluppa su **290 mq ristrutturati** direttamente dai proprietari che sono gli stessi titolari dello studio di architettura.

Per l'appartamento svedese è stato scelto uno stile che coniuga un **gusto contemporaneo ad elementi più tradizionali** e naturali come, ad esempio, l'utilizzo del legno per i pavimenti e per il grande tavolo posto al centro dello spazio.

Il carattere deciso e moderno si riscontra invece nella scelta della cucina in acciaio che ha permesso di inserire nel progetto l'eccellenza, la tecnologia e l'affidabilità delle soluzioni **Abimis.**

Nella **zona dining** dell'abitazione si nota subito tutta l'eleganza della **cucina Ego,** che con i suoi caratteristici angoli smussati trasmette all'ambiente un carattere sofisticato, ma allo stesso tempo deciso.

La **cucina** è composta in questo caso da un **blocco unico in acciaio inox** che sostiene i piani integrati direttamente nel modulo. la cucina è completata anche da due colonne verticali con funzione refrigerante che per soddisfare le particolari esigenze dovute allo spazio sono state realizzate ad hoc riempiendo un angolo e rendendolo allo stesso tempo funzionale.

Queste colonne sono dotate del Sistema di Controllo del Freddo, il programma tecnologico di Abimis, composto da colonne refrigerate che possono essere personalizzate ad hoc. L'armonia della composizione è data, quindi, dall'utilizzo della finitura in acciaio inox, dal design dei due elementi che compongono il sistema Ego le cui linee sinuose accentuano il carattere morbido e sofisticato di tutto l'ambiente.

Di fronte al blocco cucina è posizionato un ampio tavolo in legno, completato dalle sedute che si combinano perfettamente per tonalità e texture "rust" con il lampadario, il rubinetto del modulo cucina, ma anche con gli imbottiti dello sfizioso sofa ricavato nell' angolo a vista finestra.

Di fronte al blocco cucina è posizionato un ampio tavolo in legno, completato dalle sedute che si combinano perfettamente per tonalità e texture "rust" con il lampadario, il rubinetto del modulo cucina, ma anche con gli imbottiti dello sfizioso sofa ricavato nell' angolo a vista finestra.

Un mix tra tradizione e modernità caratterizza la cucina di questo appartamento per il quale i proprietari non hanno voluto rinunciare agli aspetti funzionali inserendo il massimo per quanto riguarda prestazioni tecniche estetica e funzionalità anche negli ambienti domestici.

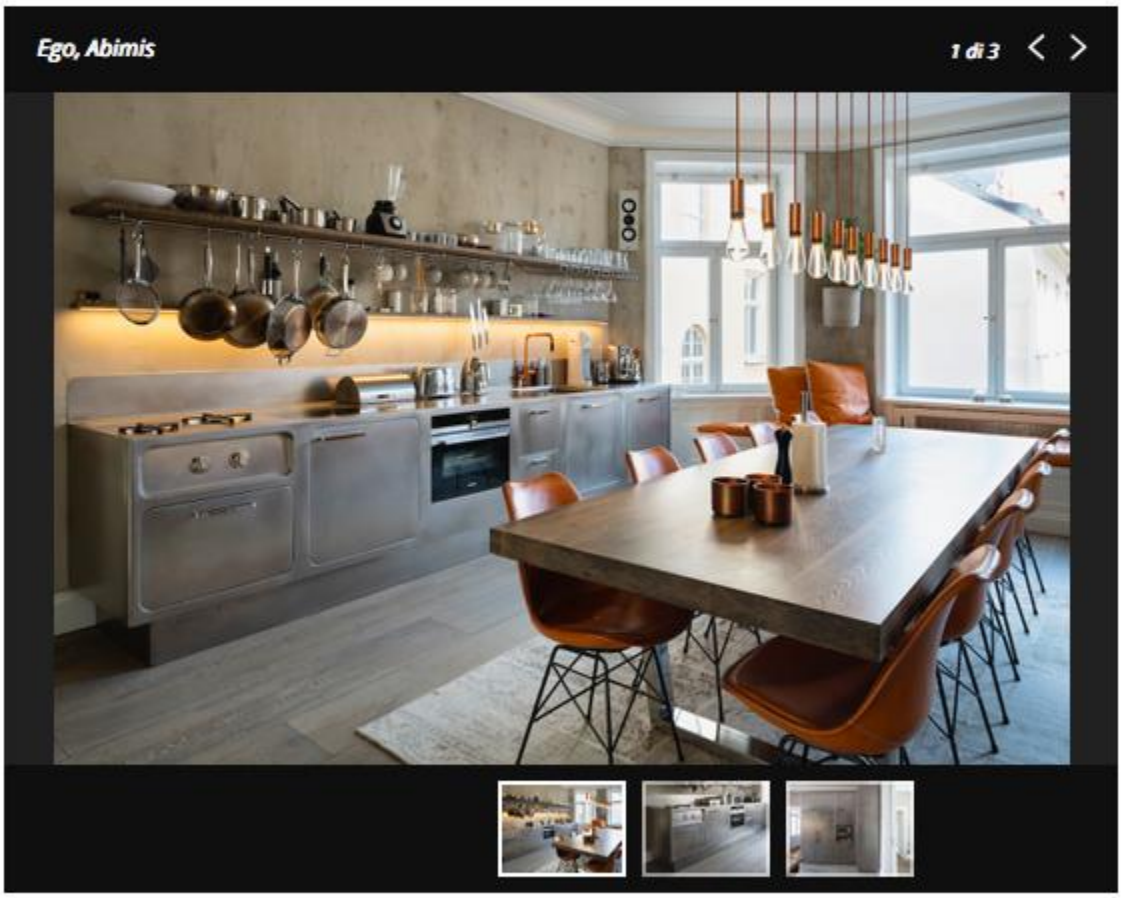

Scheda progetto

Foto

Matteo Cirenei

FEBBRAIO – **COMERISTRUTTURARELACASA.IT Homepage**

ABIMIS

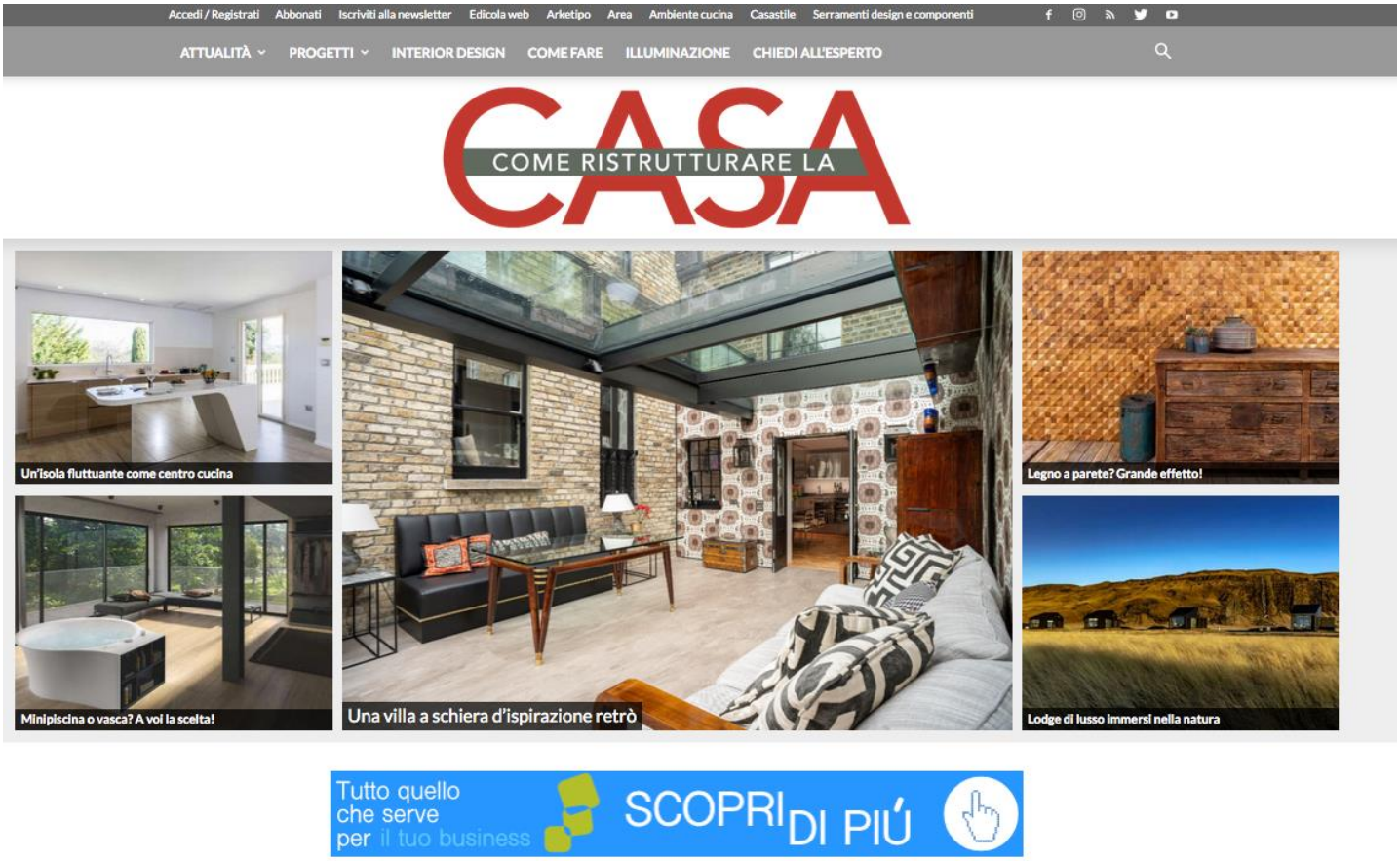

Tutto quello che serve per il tuo business
SCOPRI DI PIÚ

COME RISTRUTTURARE LA CASA

INFORMATIVO

Una villa a schiera d'ispirazione retrò

27 Febbraio 2020

Salva

EDIFICIO SALUBRE

Situata nel centro di Dublino, questa villa a schiera si apre su un elegante giardino d'inverno, che si presenta come proseguimento della cucina e viceversa

Situata a due passi dal centro storico della città, questa tipica casa irlandese si inserisce in una **struttura a schiera** che si sviluppa in verticale su più livelli. Un'architettura suggestiva, con pietre e mattoni a vista che rivela un interior sorprendente, dove arredi e oggetti senza tempo suggeriscono atmosfere d'ispirazione retrò.

La cucina si apre su un elegante **giardino d'inverno,** fatto di ampie superfici vetrate per beneficiare della luce naturale e del comfort abitativo proveniente da essa. Questo caratteristico **living a "cielo aperto"** si presenta come un naturale proseguimento della cucina e viceversa: **il passaggio da un ambiente all'altro è fluido**, tutto rimanda a un gioco di piacevoli e affascinanti contrasti tra materiali, superfici, decorazioni, complementi d'arredo e oggetti ricercati.

Il progetto di ristrutturazione dell'abitazione ha dato vita a **spazi dalla forte personalità,** definiti da un affascinante impatto estetico e una piena funzionalità in chiave contemporanea.

Lo spazio che accoglie la cucina è grande e luminoso, anche qui soluzioni che racchiudono un antico valore, come **la stufa e il camino, si alternano a elementi contemporanei** e di maggiore concretezza. L'acciaio lucido, il parquet in legno chiaro, la nicchia di mattoni a vista neri con piastrelle in ceramica e il bianco delle pareti hanno contribuito a creare un luogo 'coinvolgente', capace di suggerire sensazioni di calore e familiarità.

La cucina è estremamente versatile e funzionale: il piano di cottura e lavaggio è completo di ante, cassetti e pensili nella parte superiore. Le ante raggiate a filo battente e integrate sono abbinate ad ampie maniglie con angoli smussati realizzate in una raffinata finitura ottone. La parete laterale ospita, invece, la 'fase conservazione e organizzazione' con un programma di colonne, sempre in acciaio, dove ritroviamo le stesse maniglie ergonomiche. La particolare **finitura lucida a specchio** interagisce con la luce naturale proveniente dal giardino d'inverno e con l'ambiente circostante, creando effetti visivi davvero sorprendenti.

Desideri sapere informazioni più tecniche riguardo alla cucina Ego di Abimis? Clicca qui.

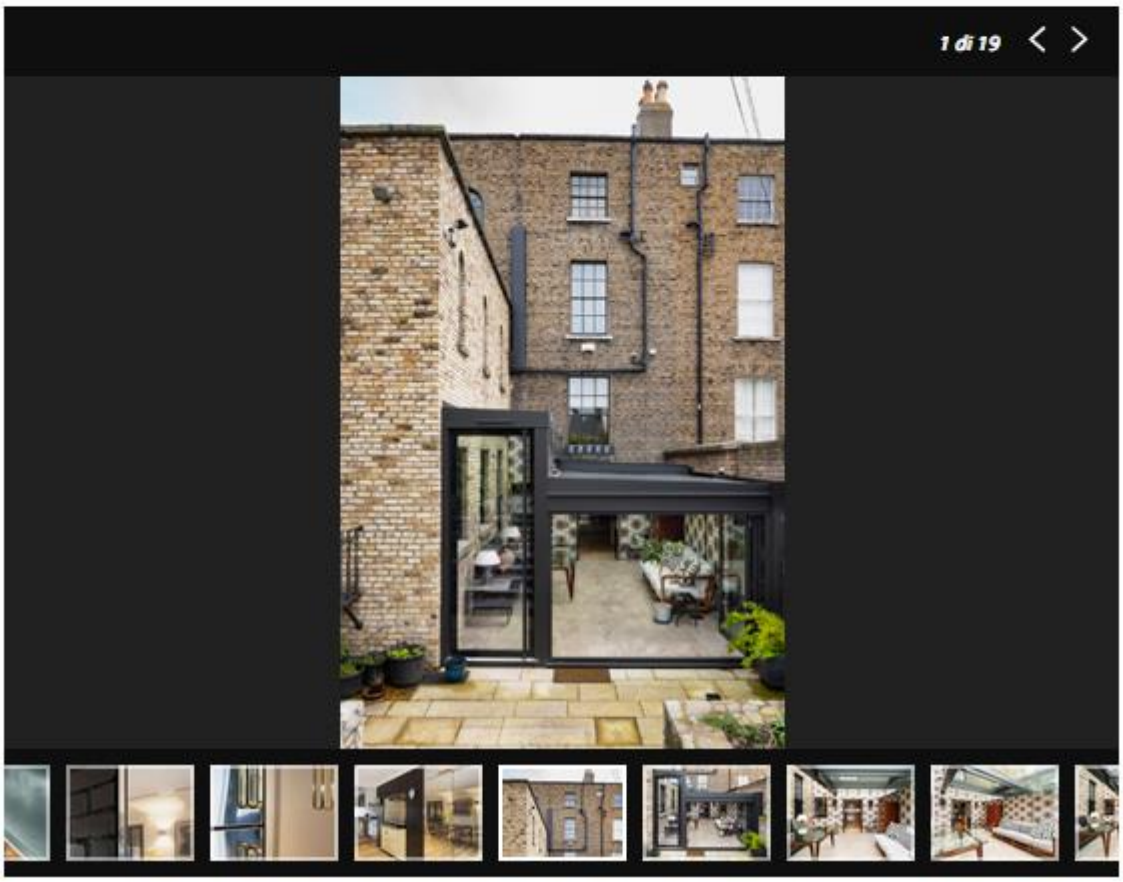

COME RISTRUTTURARE LA CASA

Tutto quello che serve per il tuo business

SCOPRI DI PIÙ

Cinquanta sfumature di rosso

Marta Colombo 27 Gennaio 2020

Salva

EDIFICIO S

Come progettar
abitare ambie
ecososte
SCOPRI

‹ Prev

1. Abimis - Una cucina polifunzionale

Next ›

Atelier, di Abimis, è l'espressione ideale del concetto di cucina contemporanea, un luogo diventato nel tempo un grande 'laboratorio polifunzionale' che accoglie attività sempre più varie e numerose, ma senza snaturare il suo principale ruolo legato al cucinare. Realizzata in acciaio inossidabile AISI 304, è progettata su misura e customizzata nel taglio e nel colore, per rendere lo spazio unico e personale.

Prezzo su progetto

Home Appliances World

FULGOR MILANO MULTIFUNCTION BLAST CHILLER +75°C

Built-In & Kitchen

Ego kitchen by Abimis in a refined version for an Irish house

Redazione 26 February 2020

54 0

The Ego kitchen by Abimis has been installed in a typical Irish house. For this special location, that opens onto an elegant winter garden, a mirrored finish of the model has been chosen, made complete by upper wall units and Abimis storage columns. This characteristic open-air living is presented as a natural continuation of the kitchen and vice versa: the transition from one environment to another is fluid, everything refers to a game of pleasant and fascinating contrasts among materials, surfaces, decorations, furnishing accessories, refined furniture and objects.

The home renovation project has created spaces with a strong personality, defined by a fascinating aesthetic impact and full functionality in a contemporary key.

The space that houses the Ego kitchen is large and bright, with solutions that enclose an ancient value, such as the stove and the fireplace, alternate with contemporary and more concrete elements. The shiny steel of the Abimis kitchen, the light wood parquet, the black brick niche with ceramic tiles and the white of the walls have helped to create an "involving" place, capable of suggesting feelings of warmth and familiarity.

The kitchen, the result of Abimis' tailoring ability, is extremely versatile and functional: the cooking and washing top is complete with doors, drawers and wall units in the upper part; the exclusive recessed base of the Ego line, which allows greater agility for movement, is made in an orbited finish and houses push-pull drawers without handles, with easy opening.

The distinctive rounded hinged doors integrated into the Ego structure are combined with large handles with rounded corners made in a refined brass finish. The side wall hosts, instead, the 'conservation and organization area" with a program of columns, always in steel, where we find the same ergonomic handles. The particular glossy mirror finish of Ego interacts with the natural light coming from the winter garden and with the surrounding environment, creating truly amazing visual effects. Abimis steel (AISI 304), a perfect material from the point of view of resistance, hygiene and practicality, has been 'declined' in different finishes, expertly combined: mirror polished and orbited, leaving space also for the natural brilliance of steel.

TAGS Abimis Ego kitchen

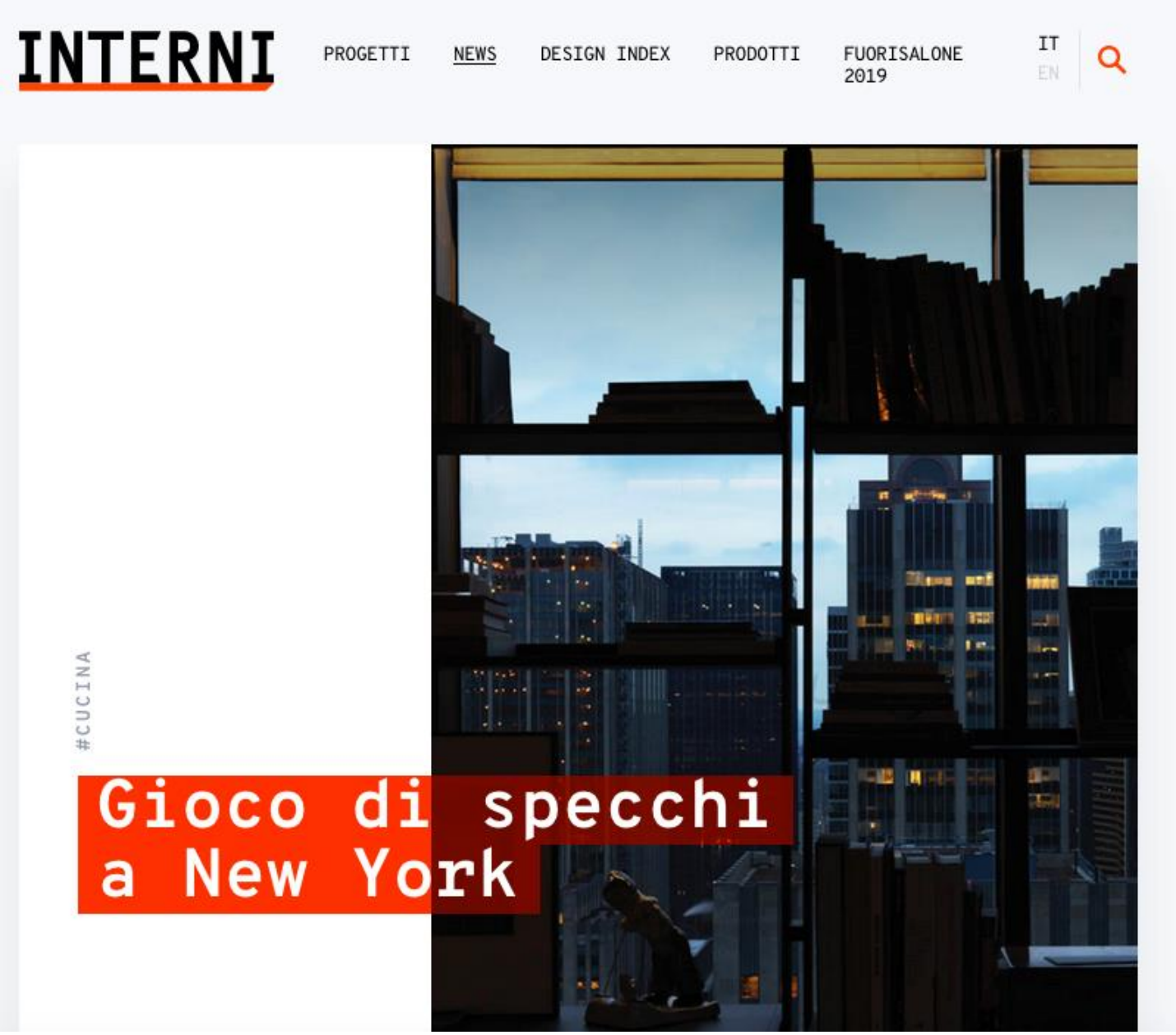
INTERNI
PROGETTI
NEWS
DESIGN INDEX
PRODOTTI
FUORISALONE 2019
IT
EN
#CUCINA
Gioco di specchi a New York

Brilla come un gioiello la cucina Abimis realizzata ad hoc per il progetto, curato dallo studio Bonetti Kozerski, di un appartamento al 39° piano sulla mitica Quinta Strada di Manhattan

1

In un'abitazione ricercata in ogni dettaglio, dalla disposizione degli ambienti alla scelta dei complementi d'arredo e delle opere d'arte contemporanea, gli architetti dello studio **Bonetti Kozerski** hanno progettato insieme ad **Abimis** una **cucina** *Ego* tanto piccola quanto affascinante: un **cubo di specchi** in cui luce e riflessi creano un incredibile gioco visivo.

L'azienda italiana specializzata in cucine **sartoriali** in **acciaio inox** è stata infatti scelta dallo studio **newyorkese** per la ristrutturazione di un elegante appartamento al **39° piano** di un **grattacielo** che sorge sulla **Quinta Strada** di **Manhattan**.

1

Pur se realizzata per uno spazio **contenuto**, la cucina è estremamente **funzionale**.

Il progetto realizzato ad hoc da Abimis ha permesso di portare in un piccolo ambiente domestico tutti i plus di una cucina di origine **professionale**: blocco cottura e blocco lavaggio si trovano sui lati speculari della stanza, a pianta rettangolare, mentre sistemi di colonne con moduli contenitivi personalizzati ricoprono le pareti a tutta altezza.

La particolare **finitura lucida a specchio** dell'acciaio riesce a creare riflessi e suggestioni che rendono la cucina un vero e proprio gioiello.

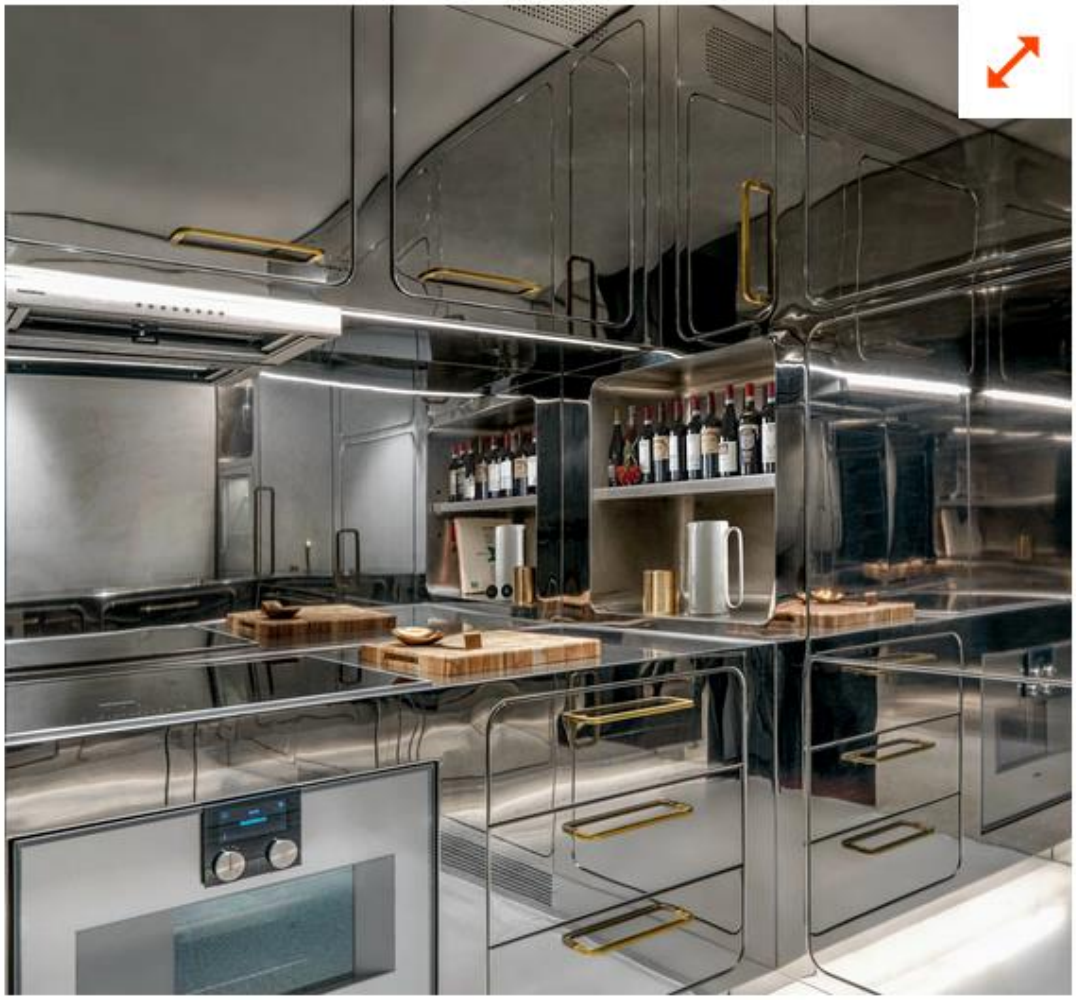

1

L'effetto visivo e scenico è decisamente d'impatto, e dimostra l'abilità **artigianale** di Abimis: i numerosi elettrodomestici sono sapientemente **incassati** nei moduli della cucina, perfettamente nascosti dietro le ante che mantengono la tipica raggiatura a filo battente completamente integrata nella struttura.

Hotel de la Coupole, eclettismo coloniale per il resort in Vietnam

L'architetto Bill Bensley ha progettato il nuovo hotel della catena MGallery Hotel Collection a Sapa...

Leggi di più

L'equilibrio tra estetica e funzione, Marco Zaminato racconta i rubinetti Linki

Il CEO di Linki Marco Zaminato racconta l'identità e le ultime novità del brand in questa intervista esclusiva.

Leggi di più

Abimis, la cucina Ego riflette la luce di Dublino

A Dublino una tipica casa irlandese ristrutturata accoglie lo speciale modello Ego di Abimis.

Leggi di più

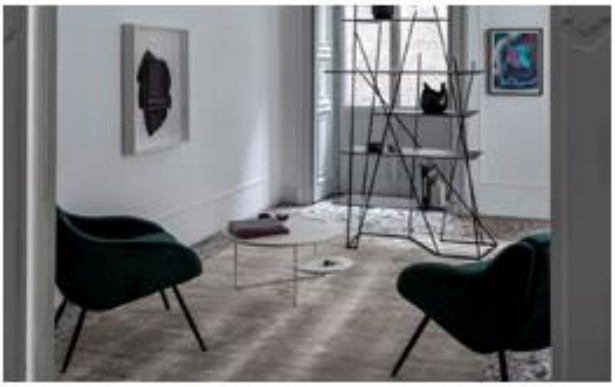

Dall'architettura all'arredo, Nicola Gisonda disegna le novità Mentemano

Mentemano presenta i nuovi complementi d'arredo firmati dall'architetto Nicola Gisonda.

Leggi di più

Abimis, la cucina Ego riflette la luce di Dublino

Scritto da **Redazione** | **27 Febbraio 2020**

Il fascino antico del centro storico di Dublino trova la sua controparte contemporanea in **una tipica casa irlandese ristrutturata**, inserita in un edificio a schiera sviluppato in verticale su più livelli e caratterizzato da pietre e mattoni a vista; all'interno gli spazi si distinguono per la forte personalità, arricchita da arredi e oggetti senza tempo che suggeriscono atmosfere d'ispirazione retrò.

In particolare, **la cucina è situata in un ambiente grande e luminoso**, dove soluzioni che racchiudono un antico valore, come la stufa e il camino, si alternano a elementi contemporanei e di maggiore concretezza; spicca l'affaccio su un elegante giardino d'inverno, fatto di ampie superfici vetrate per beneficiare della luce naturale e del comfort abitativo proveniente da essa.

Questo caratteristico living a cielo aperto si presenta dunque come un naturale proseguimento della cucina e viceversa: il passaggio da un ambiente all'altro è fluido, tutto rimanda a un gioco di piacevoli e affascinanti **contrasti tra materiali, superfici, decorazioni, complementi d'arredo e oggetti ricercati**.

Proprio questo spazio accoglie il **raffinato modello Ego di Abimis in finitura specchiata**, reso completa da pensili superiori e colonne di stoccaggio: l'acciaio lucido e splendente della cucina, il parquet in legno chiaro, la nicchia di mattoni a vista neri con piastrelle in ceramica e il bianco delle pareti hanno contribuito a creare un luogo coinvolgente, capace di suggerire sensazioni di calore e familiarità.

Ego è del resto il frutto della preziosa capacità sartoriale di Abimis e risulta estremamente versatile e funzionale: il piano di cottura e lavaggio è completo di ante, cassetti e pensili nella parte superiore mentre **l'esclusivo zoccolo rientrato della linea Ego**, che consente una maggiore agilità ai movimenti, è realizzato in finitura orbitata e ospita dei cassettoni push-pull senza maniglie, dalla facile apertura.

Inoltre, le distintive **ante raggiate a filo battente** e integrate nella struttura di Ego sono abbinate ad ampie **maniglie con angoli smussati** realizzate in una raffinata finitura ottone; la parete laterale ospita, invece, il comparto "conservazione e organizzazione" con un programma di **colonne**, sempre in acciaio, dove ritroviamo le stesse maniglie ergonomiche.

La speciale finitura lucida a specchio di Ego interagisce con la luce naturale creando sorprendenti effetti visivi; d'altro canto l'**acciaio** di Abimis (AISI 304), materiale ineccepibile dal punto di vista della resistenza, dell'igiene e della praticità, è stato qui declinato in diverse finiture, sapientemente accostate: lucida a specchio e orbitata, lasciando spazio, naturalmente, anche alla naturale brillantezza dell'acciaio.

Una nuova, sofisticata dimostrazione della capacità di Abimis di esportare i valori di estetica e funzionalità del migliore Made in Italy in ogni angolo del globo.

Fotografie di Matteo Cirenei.

UDITE UDITE!

ARREDAMENTO IN VETRINA

Ego di Abimis nel centro di Dublino

Tradizione in chiave contemporanea Una tipica casa irlandese situata a due passi dal centro storico della città, inserita in una struttura a schiera che si sviluppa in verticale su più livelli. Un'architettura suggestiva, con pietre e...

25 FEBBRAIO 2020 14:30

Tradizione in chiave contemporanea

ABIMIS

Una tipica casa irlandese situata a due passi dal centro storico della città, inserita in una struttura a schiera che si sviluppa in verticale su più livelli. Un'architettura suggestiva, con pietre e mattoni a vista che rivela un interior sorprendente, dove arredi e oggetti 'senza tempo' suggeriscono atmosfere d'ispirazione retrò.

La cucina, che accoglie una 'luminosa' **Ego** in finitura specchiata, resa completa da pensili superiori e colonne di stoccaggio **Abimis** si apre su un elegante giardino d'inverno, fatto di ampie superfici vetrate per beneficiare della luce naturale e del comfort abitativo proveniente da essa. Questo caratteristico living a 'cielo aperto' si presenta come un naturale proseguimento della cucina e viceversa: il passaggio da un ambiente all'altro è fluido, tutto rimanda a un gioco di piacevoli e affascinanti contrasti tra materiali, superfici, decorazioni, complementi d'arredo e oggetti ricercati.

Ph Credits Matteo Cirenei ©

Il progetto di ristrutturazione dell'abitazione ha dato vita a spazi dalla forte personalità, definiti da un affascinante impatto estetico e una piena funzionalità in chiave contemporanea.

Ph Credits Matteo Cirenei ©

Lo spazio che accoglie la cucina **Ego** è grande e luminoso, anche qui soluzioni che racchiudono un antico valore, come la stufa e il camino, si alternano a elementi contemporanei e di maggiore concretezza. L'acciaio lucido e splendente della cucina **Abimis**, il parquet in legno chiaro, la nicchia di mattoni a vista neri con piastrelle in ceramica e il bianco delle pareti hanno contribuito a creare un luogo 'coinvolgente', capace di suggerire sensazioni di calore e familiarità.

La cucina, frutto della preziosa capacità sartoriale di **Abimis**, è estremamente versatile e funzionale: il piano di cottura e lavaggio è completo di ante, cassetti e pensili nella parte superiore; l'esclusivo zoccolo rientrato della linea **Ego**, che consente una maggiore agilità ai movimenti, è realizzato in finitura orbitata e ospita dei cassettoni push-pull senza maniglie, dalla facile apertura.