ABIMIS

FEBBRAIO 2019

CAVALLERI
COMUNICAZIONE

LABORATOIRES FILORGA PARIS

GIOVEDÌ, 28 FEBBRAIO 2019

ATELIER DI ABIMIS: TUTTO SU MISURA, ANCHE IN UN SOTTOTETTO

di Redazione

Il modello Atelier di Abimis si differenzia dal cucina Ego per il suo aspetto geometri equilibrato, rigoroso, forte richiamo al mon ristorazione professionale. Ne trovia interessante esempio a Vicenza, in una man stile boho contemporaneo che si articola a una paletta di colori neutri e all'uso di differenti materiali: acciaio, legno, pietra.

La cucina, in acciaio inossidabile AISI sviluppa lungo gran parte del perime sottotetto, la cui forma leggermente pent (con angoli ottusi) ha necessariamente im progettista di realizzare una cucina su mi

totale assenza di segni di giunzione, eliminati in loco durante la fase di assemblaggio, così come la lu delle superfici, che ben interagisce con la luce naturale che penetra dalle ampie finestre e dal luc aiutano ad allungare la prospettiva della stanza, dilatandola e dando l'impressione che la stanza sia a ampia. Contribuiscono a tal proposito anche le ante della cucina, che riflettono parzialmente l'inte piastrellato esagonale del pavimento, sui toni del grigio.

La cucina Atelier è uno strumento eccezionale, nelle mani degli appassionati di cucina. L'ergonomia zoccolo rientrante, l'altezza customizzata degli elementi, o tutti i vani estraibili) e l'estrema igiene suoi punti (come i vani raggiati nella parte inferiore, per impedire a sporco e batteri di annidar facilitare la pulizia) sostengono il cuoco nelle sue operazioni, trasformando il rito quotidiano del cu qualcosa di unico e personale.

TAG:

Non sono presenti commenti per questo articolo.

Lascia un commento »

Inserisci qui il tuo commento

Nome (obbligatorio)

E-mail (obbligatorio, non verrà pubblicato)

Sito web (facoltativo)

» INVIA COMMENTO

CRISALIDE PRESS srl

CHI E' CHI

» LEGGI

BACCARAT LA MAISON, UN MIX DI TRADIZIONE E MODERNITÀ

di Redazione

Baccarat, leggendario produttore di cristallo, e Luxury Living Group, azienda leader nel settore lifestyle e negli arredi di lusso, lanciano a Parigi la nuova collezione di mobili Baccarat La Maison. Traendo ispirazione dalla storia di Baccarat, la collezione é la naturale estensione del suo universo e propone mobili e accessori per la casa dallo stile […]

» LEGGI

ADL ENTRA A FAR PARTE DEL GRUPPO BOFFI

di Redazione

ADL entra a far parte del Gruppo Boffi, con una operazione di acquisto iniziale del 50% del capitale. Boffi e ADL hanno formalizzato un'alleanza per inserire nel Gruppo una nuova attività strategica nella offerta di soluzioni di arredo per interni di design e contribuire alla ulteriore accelerazione dello sviluppo del progetto industriale avviato negli ultimi anni […]

» LEGGI

ATELIER DI ABIMIS: TUTTO SU MISURA, ANCHE IN UN SOTTOTETTO

di Redazione

Il modello Atelier di Abimis si differenzia dall'iconica cucina Ego per il suo aspetto geometricamente equilibrato, rigoroso, forte richiamo al mondo della ristorazione professionale. Ne troviamo un interessante esempio a Vicenza, in una mansarda in stile boho contemporaneo che si articola attorno a una paletta di colori neutri e all'uso di pochi e differenti materiali: acciaio, legno, pietra. […]

» LEGGI

DUE NUOVI ARREDI PER LA COLLEZIONE SWING DI ETHIMO

di Redazione

Ethimo presenta due nuovi arredi per esterni: una poltroncina e uno sgabello, disegnati da Patrick Norguet, che rendono ancora più ricca l'iconica collezione Swing. Sempre caratterizzati da un elegante 'gioco architettonico' di ripetizioni di elementi in teak, questi nuovi complementi d'arredo valorizzano non solo l'ambiente outdoor, ma completano con personalità anche lo spazio living. La nuova poltroncina, dalle dimensioni […]

FEBBRAIO – **DONNA MODERNA**

ABIMIS

I MOBILI

I CASSETTI ORGANIZZATI

Nelle cucine professionali, dove tutto deve essere in ordine e organizzato, non è possibile, per motivi igienici, tenere oggetti appesi, come i coltelli o le pentole. L'alternativa sono dei cassettoni ampi e ben suddivisi con spazi per coltelli e attrezzature. «Anche le maniglie sono importanti: si usano quelle laterali e non a gola, perché la presa è più comoda» sottolinea lo chef Aliberti. Se a casa hai uno spazio piccolo, una soluzione pratica è la colonna con piani estraibili, in modo da poter accedere da diversi lati agli strumenti e agli accessori. «I pensili ideali sono con gli angoli stondati: così è più facile pulirli all'interno» consiglia Castrignano (nella foto cassetti della cucina modello Skill di Modulnova, modulnova.it).

IL MATERIALE

IL PIANO IN ACCIAIO

Più di ogni altra superficie regala alla cucina l'aspetto professionale. «L'acciaio è igienico, perché non ha fughe e non assorbe le sostanze che si rovesciano. È resistente agli urti, all'umidità e al calore, ma richiede una pulizia costante per cancellare ditate e aloni» avverte lo chef Aliberti. «È molto pratico per alcune lavorazioni, come l'impasto del pane che si può preparare direttamente sul piano» (nella foto, cucina di Abimis, modello Ego, abimis.com).

IL LAVELLO

IL MISCELATORE CON DOCCETTA

Flessibile, allungabile e con il getto d'acqua a pressione modulabile: il miscelatore con doccetta è comodo e di grande aiuto per lavare le verdure e sgrassare casseruole e teglie. «Ti permette di dirigere il flusso per riempire le pentole grandi» dice lo chef Franco Aliberti. «È pratico per lavare il lavandino perché raggiunge ogni angolo». «Per installarlo, però, il lavello deve essere ampio, altrimenti si rischia di schizzare dappertutto. Meglio quindi scegliere un modello con due vasche o con una sola ma grande» consiglia l'interior designer Andrea Castrignano (nella foto miscelatore di Ikea, 199 euro, ikea.com).

Living
N. 112
COPIA OMAGGIO
www.livingislife.com
IS LIFE
TD Group
Varese Pellicce
Marelli & Pozzi
GAVIRATE - VARESE
FONTANA
Nuova Clean
Editore
QUIRICI

BALERI ITALIA

Picos, firmati Claesson Koivisto Rune, è una famiglia composta da tre tavolini reversibili di diverse dimensioni. Una forma fluida e organica accomuna i modelli, ognuno dei quali presenta due piani di colori diversi. Ogni elemento ha un totale di quattro differenti colori, di cui solo due visibili contemporaneamente. Le sei coppie di colori sono: verde e corallo, rosso e turchese, giallo e marrone, blu scuro e nero, grigio e rosso scuro, arancione e rosa.

www.baleri-italia.it

CARL HANSEN & SON

Grazie alla tardiva scoperta dei disegni di Wegner del 1960 la CH468 Oculus Chair è stata messa in produzione nel 2010 in linea con la visione originale del designer e chiamata "Oculus", dal latino occhio, in riferimento alla forma a occhio nella tappezzeria dello schienale della poltrona. Gli ampi braccioli inclinati creano un morbido angolo per il relax in contrasto con le gambe in acciaio inossidabile. Può essere abbinata al suo poggiapiedi ed è disponibile in sei materiali e colori diversi.

www.carlhansen.com

CERAMICHE REFIN

Con la collezione Creos, Refin conferisce al gres porcellanato l'appeal estetico delle resine attraverso superfici lievemente mosse e irregolari, definite dall'alternanza di zone leggermente lucide e campiture di colore più opache. La texture morbida e delicatamente strutturata è declinata in cinque varianti neutre tra cui il sofisticato Rosso Corai.
L'ampia gamma di formati disponibili, fanno di questa collezione la linea ideale per vestire spazi minimali, commerciali e ambienti residenziali contemporanei.

www.refin.it

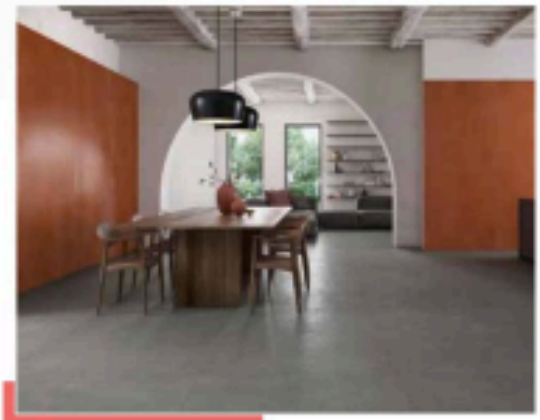

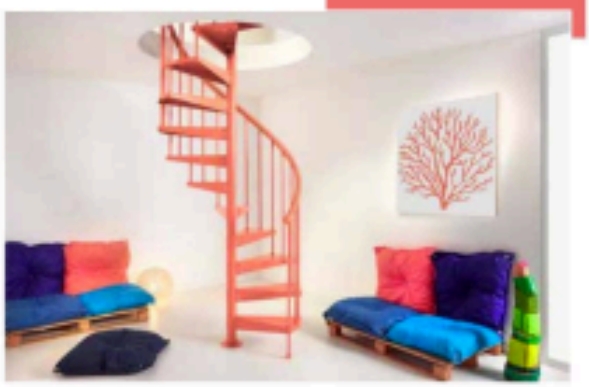

FONTANOT

Clip è l'innovativa scala a chiocciola dal design brioso. Realizzata in acciaio verniciato a polvere, si caratterizza grazie alle linee marcatamente urban e alle vivaci colorazioni che la rendono un elemento d'arredo funzionale e d'avanguardia, ideale per gli ambienti moderni, giovani e fuori dagli schemi. Oggi, a fianco dei colori già presenti a catalogo, quali nero, bianco, verde, orange, blu e viola, si aggiunge anche il Living Corai.

www.fontanot.it

GABEL

Il Gruppo Gabel ha colorato di corallo alcune nuove collezioni dedicate al mondo della casa. Tutti i tessuti utilizzati sono di alta qualità e stile e tutti made in Italy. Una storia tutta italiana iniziata nel 1957 e che continua ancora oggi, in tutto il mondo, ogni giorno, mantenendo tutta la produzione e forti radici sul territorio italiano e assicurando una qualità della produzione distintiva e unica.

www.gabelgroup.it

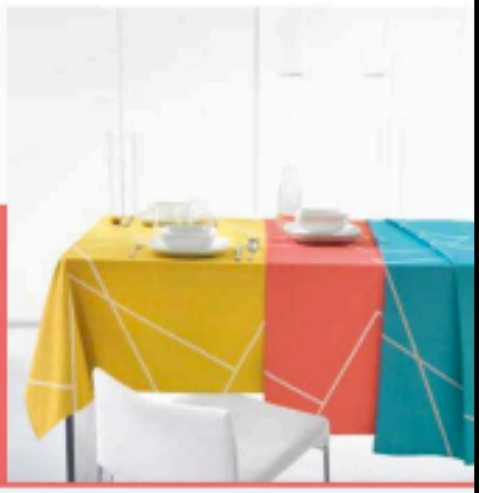

ABIMIS

Progettare una cucina Abimis è come realizzare un vestito d'alta sartoria: ne puoi personalizzare il taglio, il colore, il materiale, renderlo unico come un'opera d'arte. Il top e le ante possono essere infatti personalizzati con qualunque finitura, pur conservando il caratteristico cuore in acciaio biologicamente neutro. L'apparente freddezza dell'acciaio può trovare però mitezza in abbinamento alla pietra naturale, acrilica, al legno o agli altri materiali, oppure verniciando la struttura in qualunque tonalità si desideri, per dialogare con qualsiasi stile e ambiente.

www.abimis.com

ORA CUCINA
nuove idee in tavola
NUOVO a soli € 0,80
N. 4 - febbraio 2019
anno 1 • mensile
€ 0,80 in Italia
supplemento a ORA settimanale
SPECIALE
Le ricette di Fabio Sepe per un Carnevale d'amore
ANDREA PERINI
Lo chef che trasforma l'olio extravergine d'oliva in oro
IL VIAGGIO DEL GUSTO
A Venezia tra bacari, "cicheti" e maschere in festa
50 ricette originali
SAN VALENTINO
il menu di coppia
Stuzzicate i vostri sensi con le ricette del nostro inserto collezionabile
ALESSANDRO CAPOTOSTI
La passione di una vita: il pasticcere tutor di Detto Fatto si racconta
ESCLUSIVO!
ROSANNA LAMBERTUCCI
In forma con il sorriso: vi svelo i miei segreti

ORA CUCINA

Mensile

Data 02-2019
Pagina 62/63
Foglio 1 / 2

LifeStyle

tante idee per vestire il quotidiano di design

di **Gilda Ciaruffoli**

BROSS propone un'ampia gamma di sedute, poltroncine e sgabelli, ed è in grado di realizzare soluzioni su misura per dimensione e finiture, anche in Living Coral. A destra Gisa, sotto Mysa.

Il colore dell'anno è ricco di personalità ma discreto, vivace ma elegante, e facile da inserire in ogni contesto, come dimostra Nora di BROSS

Clip di **FONTANOT** è un'innovativa scala a chiocciola realizzata in acciaio verniciato a polvere.

Tingi il 2019 di Living Coral!

Il colore Pantone dell'anno è il Living Coral. Un arancio, rosato, corallino, molto morbido e luminoso, quasi retrò. Bello, bellissimo, e se non vi piace fatevene una ragione perché per il 2019 lo vedrete ovunque, dai trucchi, ai capelli al design, ovviamente. Ma che cos'è in realtà un colore Pantone? Si tratta di un nuovo colore scelto ogni anno, dopo ricerche sulle tendenze ma anche di tipo psicologico, dal Pantone Color Institute, un rito consolidato ormai da un ventennio e nato come semplice strategia di marketing dell'azienda statunitense Pantone, celebre per aver definito uno standard internazionale dei colori tale che i professionisti, anche di Paesi diversi, possano intendersi esattamente sulla sfumatura desiderata grazie al relativo codice (il codice del Living Coral è 16-1546). Ma intanto... non vi è venuta una gran voglia di aggiungere un tocco di Living Coral alla vostra casa?

Nemmeno **CULTI MILANO** resiste alla tentazione e aggiunge un tocco di Living Color al suo Home Spray fragranza Era.

In senso orario: le Shopping bag di Loqi, due diversi Lunchbox "To Go", uno orizzontale e uno verticale, di Lekue, e la Borraccia firmata Loqi. Tutti distribuiti da **SCHOENHUBER**.

MAXDESIGN presenta Appia, linea di sedie nata dalla sperimentazione con tecnologie avanzate su materiali ad alte prestazioni come l'alluminio.

Le cucine **ABIMIS** sono realizzate come vestiti d'alta sartoria: se ne può personalizzare taglio, colore e materiale. Insomma, vere e proprie opere d'arte

Codice abbonamento: 091658

Ritaglio stampa ad uso esclusivo del destinatario, non riproducibile.

Reisenthel

FEBBRAIO – **R2 RISTRUTTURO RINNOVO CASA**

ABIMIS

Genesi, la cucina stile loft e hipster

La collezione Genesi è pensata per integrarsi perfettamente con l'arredo di ogni casa: dal loft stile Brooklyn (la versione basic inox è la scelta ideale per interior dal sapore "hipster") ad ambienti più caldi, e disegnati ad hoc. La collezione offre 8 differenti soluzioni cromatiche (ai classici bordeaux, crema, nero e inox, l'azienda affianca l'antracite, sabbia, nuvola, celeste e ametista) e ben quattro diverse misure di cucine free-standing (da 70, 90, 100 e 120 cm) a gas o induzione, che possono essere ulteriormente personalizzate grazie all'inserimento di elementi di cottura speciali: mega-wok, fry-top, barbecue, teppanyaki, induzione. I forni da incasso sono disponibili sia nella versione elettrico multifunzione sia gli innovativi combinati-vapore.
www.steel-cucine.com

Giza by Maistri, innovazione tecnologica

Giza è disponibile nella nuova finitura noce e arricchita dall'elemento piano scorrevole che si intreccia con la materialità del piano di lavoro e dei cassetti in quarzo Santa Margherita. Giza è la cucina che più rappresenta la collaborazione con Lapitec®, con la quale Maistri ha una relazione ormai più che consolidata. L'alta tecnologia del materiale si sposa con soluzioni Hi-tech, come il piano cottura e la piastra refrigerante invisibili sul top.
www.maistri.it

Abimis, puro design in acciaio

Le cucine Abimis, con le soluzioni Ego e Atelier, sono realizzate su progetto, non sono fatte in serie, ma sono lavorate una ad una artigianalmente, su misura e completamente personalizzabili, anche nelle finiture. L'acciaio AISI 304 le rende di durata illimitata, facilmente pulibili, riciclabili al 100% e igieniche, oltre che dotate di eccezionali caratteristiche di funzionalità e solidità.
www.abimis.com

SDM Products Selection
Prodotti di design per arredare, progettare, ispirarsi
scopri >>

DESIGN

Alta cucina ad alta quota: una Abimis a La Thuile

Che si esprima con il linguaggio tipico della tradizione oppure attraverso segni di stile contemporaneo, una casa di montagna deve sempre rispettare nel suo aspetto una serie di silenziosi dettami che ne enfatizzino l'identità alpina e creino al contempo una calda atmosfera 'filo-natalizia'.

È il caso di questa baita a La Thuile, nota località sciistica sul confine francese della Val D'Aosta, dove l'arch. Francesco Tirimbelli ha ri-progettato in chiave contemporanea un vero e proprio manifesto del costume montanaro, pur conservandone la parte più calda e caratteristica. Il risultato è un ambiente in parte spogliato del calore accentuato della struttura originaria, in favore di colori più tenui, neutri e luminosi, ma dove numerosi restano comunque i richiami al territorio e al familiare gusto alpino. Ne sono un esempio le lampade, i tavoli e gli altri elementi d'arredo in legno grezzo, o la pelliccia riversa sull'assito a pavimento, o ancora decorazioni con la simbologia tipica della montagna.

Al centro dell'originale progetto troviamo la cucina, realizzata da **Abimis** completamente su misura per inserirsi alla perfezione nel poco spazio disponibile. Sagomato al millimetro, il modulo a U è pensato per interagire, ad esempio, con i davanzali interni delle finestre, trasformati in ingombri utili per esporre o conservare le cose. La capiente armadiatura, poi, è interamente nascosta nella parete, per un risultato estetico straordinario e minimale. Restano solo pochi tagli nella parete, a suggerirne l'utilizzo.

PUBLISH

vime
Vide
Revi
A Vime
Start coll

SDM
Produc

SOCIAL DESIGN MAG

A rendere unico il progetto, il sapiente accostamento dei diversi materiali: la cucina Abimis è infatti qui declinata in un'imponente versione con top in Marmo Bianco di Carrara, che raggiunge nella penisola l'incredibile spessore di 200 mm. A conferire calore al blocco cucina, un rivestimento ligneo reso unico da una micro-texture intrecciata ispirata al mondo tessile. La cucina da elemento funzionale diventa motivo d'arredo, in un tutt'uno con la zona living della quale richiama colori e stile.

Abimis consente questo e molto altro, perché completamente personalizzabile, adattabile a qualsiasi contesto e stile, per dimensione o scelta di finiture. Ma non è tutto: anche il servizio, dal supporto nella progettazione al montaggio, è cucito sulle necessità del cliente, per essere completo ed efficiente, senza limiti.

La consegna di questa cucina a La Thuile, ad esempio, ha previsto una complessa logistica. La baita, a 2.200 metri di quota, ha richiesto l'utilizzo della cabinovia e di una motoslitta, per far arrivare il tutto a destinazione.

engardagiordani

Lorenzo Strona & Partners Lorenzo Strona & Partners

MdiP

TINY HOUSES

Un bed and breakfast

POPULAR POSTS

Last 30 days this

Gold M di luce

Roma origin

ONYX

Udite Udite ! Magazine online dedicato ai comunicati stampa, agli event

Advertising (https://udite-udite.it/advertising/) Registrati (https://udite-udite.it/registrati/)

La Rec

(https://www.facebook.com/pages/Udite-Udite/554452901309103) (https://twitter.com/uditeudite1) G

(https://feeds.feedburner.com/uditeudite)

UDITE UDITE !

COMUNICATI STAMPA, EVENTI, LANCIO NUOVI PRODOTTI

(https://udite-udite.it)

Nuovo Bracciale

METTI IN MOTO LE TUE IDEE

Grandi domini a piccoli prezzi

SCOPRI

.it 0,99€ .com 0,99€ .cloud 0,99€

arubaIT

Atelier di Abimis – Tutto su misura, anche in un sottotetto

(https://udite-udite.it/)

NEWS DA (HTTPS://UDITE-UDITE.IT/ARTICOLI/NEWS-DA/) EVENTI (HTTPS://UDITE-UDITE.IT/ARTICOLI/EVENTI/

FEBBRAIO 28TH, 2019 ARREDAMENTO (HTTPS://UDITE-UDITE.IT/ARTICOLI/ARCHITETTURA-EDILIZIA/ARREDAMENTO/)

Mi piace Condividi Twoot G+

TRAVEL & HOLIDAYS (HTTPS://UDITE-UDITE.IT/ARTICOLI/TRAVEL-HOLIDAYS/) FASHION (HTTPS://UDITE-UDITE

ARCHITETTURA & EDILIZIA (HTTPS://UDITE-UDITE.IT/ARTICOLI/ARCHITETTURA-EDILIZIA/) FEB 11, 2019 SOCIALE (H

Il modello Atelier di Abimis si differenzia dall'iconica cucina Ego per l'uso esperto di geometrie decisamente equili forte richiamo al mondo della ristorazione professionale

MUSICA (HTTPS://UDITE-UDITE.IT/ARTICOLI/MUSICA/) BEAUTY & WELLNESS (HTTPS://UDITE-UDITE.IT/ARTIC

ABIMIS

Ne troviamo un interessante esempio a Vicenza, in una mansarda in stile boho contemporaneo che si articol paletta di colori neutri e all'uso di pochi e differenti materiali: acciaio, legno, pietra.

La cucina, in acciaio inossidabile AISI 304, si sviluppa lungo gran parte del perimetro del sottotetto, la cui forma leggermente pentagonale (con angoli ottusi) ha necessariamente imposto al progettista di realizzare una cucina su misura.

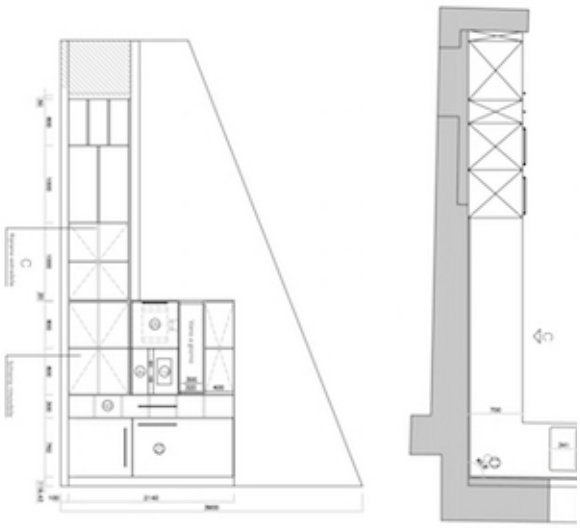

La totale assenza di segni di giunzione, eliminati in loco durante la fase di assemblaggio, così come la luminosità delle superfici, che ben interagisce con la luce naturale che penetra dalle ampie finestre e dal lucernario, aiutano ad allungare la prospettiva della stanza, dilatandola e dando l'impressione che la stanza sia ancor più ampia. Contribuiscono a tal proposito anche le ante della cucina, che riflettono parzialmente l'interessante piastrellato esagonale del pavimento, sui toni del grigio.

Le superfici orizzontali in rovere, come le due mensole e il tavolo a penisola, realizzati su misura, conferisco all'ambiente, smorzandone il look evidentemente contemporaneo.

Tutto, in questa mansarda, è pensato p millimetro allo spazio a disposizione esempio l'alzatina paraspruzzi della cu in modo tale da seguire anche il profil finestra sul fondo della stanza, oppure la antistante la finestra, anch'essa in acciai

La cucina Atelier è uno strumento ec mani degli appassionati di cucina. L'erg lo zoccolo rientrante, l'altezza custo elementi, o tutti i vani estraibili) e l'est tutti i suoi punti (come i vani raggi inferiore, per impedire a sporco e batteri di annidarsi e per facilitare la pulizia) sostengono il cuoco nelle trasformando il rito quotidiano del cucinare in qualcosa di unico e personale.

Abimis: cucine per passione.

TAGS **ABIMIS (HTTPS://UDITE-UDITE.IT/TAG/ABIMIS/)**