ABIMIS

SETTEMBRE 2018

CAVALLERI
COMUNICAZIONE

SETTEMBRE – **100 IDEE PER RISTRUTTURARE EXTRA**

ABIMIS

ABIMIS

BARBECUE VISTA MARE

Una grigliata a bordo piscina si può gestire anche ai fornelli. Con la tecnologia di **Steel Cucine** ogni funzione si trasferisce en plein air.
www.steel-cucine.com

FUORI, COME IN CASA

Le cucine **Abimis** per esterno restano fedeli alla filosofia dell'azienda. Nell'uso dell'acciaio Inox AISI 316, pregiata 'superlega' resistente all'acqua, agli sbalzi termici e agli agenti atmosferici. Nella sartorialità del prodotto.
www.abimis.com

La cucina Abimis nella chiesa sconsacrata S. Maria della Neve, sede di Indesing Studiostore

Il design della cucina Abimis alla Bologna Design Week

4 ottobre 2018

Dal 25 al 29 settembre, durante la Bologna Design Week, la cucina Abimis è stata protagonista di diversi eventi e di uno showcooking presso la chiesa sconsacrata di S. Maria della Neve

A Bologna, la **settimana del design** si è animata con una serie di eventi, in primis di quelli organizzati da **Studiostore Insidesign** presso l'affascinante location della **chiesa sconsacrata di S. Maria della Neve**, spazio di grande valore artistico e carico di charme. Trait d'union degli appuntamenti organizzati Studiostore Insidesign è stato il **pet design**, da cui ha preso il nome la settimana di eventi denominati "(Q)TLFDP - Quasi tutte le forme del pelo", che ha portato in scena tre talk, due performance, due presentazioni, un contest e una serata cocktail.

In particolare, durante la serata di **venerdì 28 settembre** si è tenuto lo **showcooking "Pel di carota"**, e il tutto si è svolto su un'**isola cucina** Abimis: un blocco realizzato su misura, completamente **in acciaio** e in grado di integrarsi, con rispetto e sapienza, anche a un ambiente dal

simile valore storico e artistico.

abimisi_bologna

L'appuntamento bolognese è stata un'occasione perfetta, per i professionisti del settore e non, per entrare a contatto con la cucina Abimis, vederla dal vivo e comprenderne meglio le caratteristiche che la rendono unica: dagli improvement in termini di tecnologia, agli accorgimenti estetici che la rendono un elemento (quasi) da esposizione. **La cucina Abimis resterà in esposizione presso la chiesa sconsacrata di S. Maria della Neve - sede di Indesign Studiostore - fino a gennaio 2019.**

Credits fotografici: Luca Cioci

Insidesign protagonista a Bologna Design Week

21 settembre 2018

Un'immagine della suggestiva sede a Bologna di insidesign Studio Store. ph. Luca Cioci

In occasione di **Bologna Design Week,** dal 25 al 29 settembre, lo **studio di progettazione Insidesign** ha organizzato presso il proprio spazio in

Vicolo della Neve 5, nel cuore della città di Bologna, un **evento speciale** che mette insieme molteplici iniziative -3 talks, 2 performance, 2 presentazioni, 1 exhibition, 1 contest e 1 party - all'insegna dell'originale acronimo **#(Q)TLFDP,** ovvero **"(Quasi) Tutte Le Forme Del Pelo!"**
Il tema trait d'union dell'intera rassegna **è**, infatti, ironicamente e metaforicamente il pelo: "*Per essere dei bravi progettisti bisogna saper guardare il pelo nell'uovo, parlare senza peli sulla lingua, osservare il mondo con gli occhi di chi è di primo pelo, fare il pelo e il contropelo ad ogni soluzione progettuale, alzare l'asticella sempre...almeno di un pelo!*

Per Insidesign il pelo diventa anche metafora del progetto nella sua multidisciplinarietà e da vita ad un **programma** che in quattro giorni vede susseguirsi personaggi e aziende del calibro di **Giulio Cappellini, Delta Light, Vito (Stefano Bicocchi), Abimis, Alfonso Femia e Pierangelo Brandolisio**. Senza sosta di giorno in giorno tra i temi della scoperta di giovani talenti e i tornei di calcio-balilla, tra gli oggetti di design che coinvolgono anche i migliori amici dell'uomo e gli show cooking.
A questo proposito, **la serata del 28 settembre vedrà protagonista lo Show Cooking "Pel di Carota" con cui insidesign inaugura la collaborazione con Abimis Cucine**. Lo Show Cooking vedrà il noto attore comico Vito (nome d'arte di Stefano Bicocchi) cimentarsi ai fornelli a fianco del **maestro pasticcere Marco Balboni** nella preparazione di un dolce appositamente creato per l'evento e che al termine della serata sarà offerto in assaggio al pubblico.
In generale ogni appuntamento è animato da uno spirito oltre che conviviale giocoso e divertente, perché secondo la filosofia di insidesign "*solo così si può imparare... e quindi progettare*". La **rassegna costruita dello staff di insidesign** non è altro, in definitiva, che **la traduzione del proprio lavoro quotidiano in evento.** Ufficio di progettazione che opera da trent'anni e ha sede in una affascinante chiesta sconsacrata, **insidesign opera** infatti a 360 gradi nel progetto, ricerca, vendita, consulenza, servizi nell'ambito del design e dell'architettura di interni e della luce.

Arredamento oggi

VELUX

PER UNA CUCINA... AL FEMMINILE

Ci troviamo a **Oderzo**, un piccolo comune alle porte di **Treviso**, dove in funzione della totale riqualificazione di un appartamento sito nel centro storico, **Abimis** ha creato una cucina su misura che bene s'inserisce nella cifra stilistica dell'abitazione e che, soprattutto, rispecchia perfettamente il gusto e l'identità della committente.

L'ampia cucina, progettata dall'architetto in collaborazione con il team di professionisti Abimis, si sviluppa lungo gran parte del perimetro della stanza. L'esteso spazio centrale, allo stesso modo, è poi sfruttato grazie a una penisola in acciaio che dà vita a una pratica zona cottura.
L'ottimizzazione degli spazi, al centimetro, e l'attenta disposizione delle cinque zone lavoro (conservazione, preparazione, cottura, impiattamento e lavaggio) hanno reso possibile creare una cucina che, come un prezioso strumento, agevola gli spostamenti del cuoco, articolandosi attorno alle sue necessità e facilitandone il lavoro.

Le superfici in acciaio inossidabile AISI 304, in questo caso dello spessore di 6 mm, sono uniche per resistenza e igiene. Prive di giunzioni visibili, esse limitano poi l'accumulo di sporco e batteri e sono facilmente pulibili. La loro lucentezza interagisce alla perfezione con l'illuminazione naturale della stanza, creando interessanti giochi di luce e riflessi che impreziosiscono l'ambiente.

A donare unicità e carattere all'intero progetto sono sicuramente i pensili della zona lavaggio e preparazione rivestiti di Fenix, qui in un raffinato e femminile rosa cipria. Il colore matt dei pensili, richiamando le sfumature del caratteristico agglomerato di quarzo del pavimento, genera una linea di coerenza estetica che dona ordine ed equilibrio all'ambiente.

Grande spazio è infine destinato agli elettromestici, tutti integrati nella struttura d'acciaio inossidabile della cucina: frigorifero, doppio forno, lavastoviglie, piano a induzione e cantina vini.

Come un monile prezioso, la cucina, luminosa ed estremamente elegante, ha trasformato completamente l'aspetto di questo appartamento, dando vita a uno spazio al tempo stesso funzionale e perché no, glam.

VELUX
Velux
Più luce
alla vita

Barazza
Velvet è il primo forno con tecnologia Touch Screen e software aggiornabile tramite USB

UomoOggi.it
Il portale web
al maschile

TRACCE, UNA NUOVA ALTERNATIVA ECOLOGICA
Tracce rappresenta una nuova alternativa, diversa e unica, nella ...

bimbi oggi

Arredo e Convivio

ARREDO E DESIGN

ABIMIS, NUOVA REFRIGERAZIONE SU MISURA

15 SETTEMBRE 2018 | ADMIN | LASCIA UN COMMENTO

Abimis- Sistema di Controllo del Freddo

Abimis, propone il **Sistema di Controllo del Freddo**, un programma di colonne refrigerate che mutua la sua speciale tecnologia dalla grande ristorazione.

Abimis- Sistema di Controllo del Freddo

Le colonne sono ripartite in celle con temperature differenti dedicate alla conservazione dei diversi alimenti. Il sistema consente di modulare il grado di freddo di ciascuna di esse e la ventilazione interna garantisce il mantenimento costante della temperatura in ogni loro punto. Per consentire la massima accessibilità e una migliore organizzazione degli spazi, tutti i ripiani sono estraibili, mentre le porte a filo e gli angoli raggiati dei vani facilitano l'igiene e la pulizia.

Abimis- Sistema di Controllo del Freddo

Con il nuovo **Sistema di Controllo del Freddo**, **Abimis** prosegue nell'intento di portare nell'ambiente domestico il mondo della cucina professionale, rendendo unico il rito del cucinare grazie all'uso dei migliori materiali e delle tecnologie più attuali e affidabili.

http://www.abimis.com/

ABIMIS • ARREDO • DESIGN • HOME • LIFE • SISTEMA DI CONTROLLO DEL FREDDO • TECNOLOGIA PROFESSIONALE IN CASA

A settembre si torna sui banc

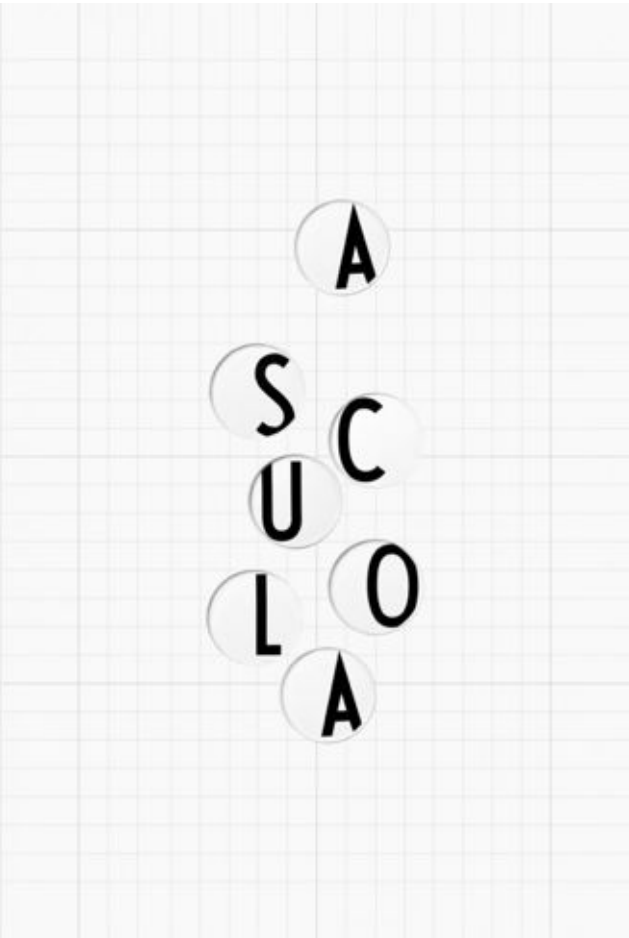

Piatti di **Design Letters**

Collezione **AJ Vintage ABC**

Design di **Arne Jacobsen**

Carattere tipografico disegnato a mano nel 1937 dal celebre architet e designer per il Municipio di Aarhus, prendendo ispirazione dal Bauhaus

Piatto in porcellana bianco e nero, disponibile in tutte le lettere dell'alfabeto, dalla A alla Z

Diametro 20 cm

Altezza 1,5 cm

Privacy & Cookies Policy

Cucina su misura Ego di **Abimis**

Design di **Alberto Torsello**

Cucina realizzata interamente su misura in acciaio inox.

Le soluzioni sono infinite e totalmente personalizzabili, sia pe cucine professionali che per i privati.

Abimis si occupa di tutto, dall'ordine e la progettazione, alla spedizione e l'installazione.

Scrivania Harvard di **Declercq**

Design di **Rafaël Hot** e **Benjamin Bringloe**

Declercq è specializzata nella lavorazione del metallo da oltre 6(anni e dal 1952 si occupa della fornitura di arredi per scuole, garantendo qualità e una produzione Made in Belgium.

Il tubolare di metallo della struttu della scrivania è realizzato in 6 varianti colore.

DENTROCASA

mensile di design, tecnologia e innovazione

MENSILE N. 226 SETTEMBRE 2018 P.I. 6/9/2018

VERSIONE COMPLETA

PRINCIPE MEDIA

in questo numero

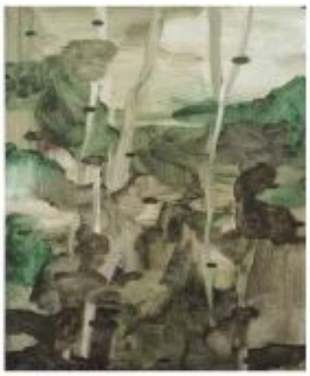

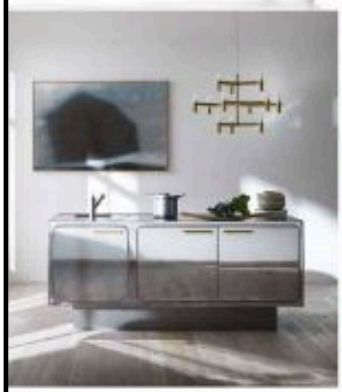

la mostra
Willy Ronis, occhi sul mondo

profili d'arte
Mirko Baricchi, il percorso dell'emozione

design all'asta
***Allure* francese da Piasa**

spazio design
Trame urbane: il DNA della città

Bacheca

Sullo scaffale

design story
L'Art Déco

grandangoli d'impresa
Vita spericolata? No, "on the road" è solo buon cibo

alimentazione naturale
Settembre, prendiamoci cura della pelle

oltre la ricetta lo chef
Stefano Baiocco, sogni in cucina

oltre la ricetta il pasticciere
Nicolò Moschella, pasticceria e fashion

Industrial mood

Scelti per voi...

Speciale cucine

Ville galleggianti

eco-case
L'involucro degli edifici

fisco per tutti
Il nuovo regime forfettario

stille di psicologia
Cosa contribuisce ad accrescere o a diminuire l'autostima?

ginecologo
Vita di coppia e sessualità

Indirizzi utili

VERSION

SPECIALE *cucine*

Sicurezza, versatilità e funzionalità, ma anche semplicità e rapidità d'utilizzo: le caratteristiche richieste alla cucina, probabilmente in misura maggiore rispetto a qualunque altro ambiente domestico, rispecchiano l'evoluzione della vita quotidiana. Materiali ricercati, varietà estetica e cura del dettaglio si fondono sempre di più con elettrodomestici all'avanguardia, studiati e integrati in modo da consentirne un utilizzo rapido e intuitivo. La disposizione degli elementi, lo studio dell'ergonomia e delle dinamiche di utilizzo traggono spunto dall'osservazione della vita moderna, dinamica e spesso frenetica, dove la cucina è sempre meno uno spazio a sé e sempre più integrata al living. Interfacce semplificate, "collaborazione" tra gli elettrodomestici – come i piani di cottura a induzione con controllo cappa integrato –, alti livelli di connessione tramite app e domotica sono la direzione in cui guarda il mondo delle cucine, senza abbandonare la continua e costante ricerca per garantire un alto grado di personalizzazione e qualità dei materiali e dei dettagli, sia sotto il profilo estetico che funzionale.

Abimis

"Ab imis fundamentis" è un'espressione che indica la necessità di un rinnovamento radicale di una situazione, a partire dalle fondamenta: attorno a questo concept nasce Abimis, azienda del gruppo Prisma, che porta elementi della grande ristorazione negli ambienti domestici. Rivolta a un target evoluto, attento ed esigente, che cucina per passione ma desidera avere in casa tutti gli strumenti di una grande cucina professionale, Abimis progetta ragionando sulle fasi fondamentali del cucinare, per renderle semplici e fluide, prestando attenzione anche a principi di ergonomia applicata. Realizzate su progetto e lavorate una ad una artigianalmente, le cucine Abimis sono in acciaio AISI 304, resistenti, facilmente pulibili, riciclabili al 100% e assolutamente igieniche. Modellate con perizia ed eleganza, uniscono tutta la funzionalità delle apparecchiature professionali a linee adatte ad integrarsi negli ambienti domestici, con spigoli stondati, prese incassate, dettagli curati ed eleganti nella loro essenzialità. Abimis: esperienza, eccellenza, emozione.

ABIMIS - Prisma s.r.l.
via dell'Industria, 4
S.Polo di Piave TV
abimis.com

MERCOLEDÌ, SETTEMBRE 12, 2018

Abimis arreda una cucina al femminile

Ci troviamo a Oderzo, un piccolo comune alle porte di Treviso, dove in funzione della totale riqualificazione di un appartamento sito nel centro storico, **Abimis ha creato una cucina su misura** che bene s'inserisce nella cifra stilistica dell'abitazione e che, soprattutto, rispecchia perfettamente il gusto e l'identità della committente.

FOLLOW

homify MEMBER

LIONSHOME

+ BLOGLOVIN'

QUOTIDIANO.NET

BLOG ARREDAMENTO

L'**ampia cucina**, progettata dall'architetto in collaborazione con il team di professionisti Abimis, si sviluppa lungo gran parte del perimetro della stanza. L'esteso spazio centrale, allo stesso modo, è poi sfruttato grazie a una **penisola in acciaio** che dà vita a una pratica zona cottura.

L'ottimizzazione degli spazi, al centimetro, e **l'attenta disposizione delle cinque zone lavoro** (conservazione, preparazione, cottura, impiattamento e lavaggio) hanno reso possibile creare una cucina che, come un prezioso strumento, agevola gli spostamenti del cuoco, articolandosi attorno alle sue necessità e facilitandone il lavoro.

Le **superfici in acciaio inossidabile AISI 304**, in questo caso dello spessore di 6 mm, sono uniche per resistenza e igiene. Prive di giunzioni visibili, esse limitano poi l'accumulo di sporco e batteri e sono facilmente pulibili. La loro lucentezza interagisce alla perfezione con l'illuminazione naturale della stanza, creando interessanti giochi di luce e riflessi che impreziosiscono l'ambiente.

NEWS

E' nato VOGLIA di DETTAGLI Home Magazine clicca sull'immagine per scaricare il primo numero!

SPONSOR

A donare unicità e carattere all'intero progetto sono sicuramente i pensili della zona lavaggio e preparazione rivestiti di Fenix, qui in un raffinato e femminile rosa cipria. Il colore matt dei pensili, richiamando le sfumature del caratteristico agglomerato di quarzo del pavimento, genera una linea di coerenza estetica che dona ordine ed equilibrio all'ambiente.

Grande spazio è infine destinato agli elettromestici, tutti integrati nella struttura d'acciaio inossidabile della cucina: frigorifero, doppio forno, lavastoviglie, piano a induzione e cantina vini.
Come un monile prezioso, la cucina, luminosa ed estremamente elegante, ha trasformato completamente l'aspetto di questo appartamento, dando vita a uno spazio al tempo stesso funzionale e perché no, glam.

Abimis – per una cucina...al femminile

News dalla rete

Richiedi Maggiori Informazioni!

Ci troviamo a Oderzo, un piccolo comune alle porte di Treviso, dove in funzione della totale riqualificazione
di un appartamento sito nel centro storico, Abimis ha creato una cucina su misura

ABIMIS

Abimis ha creato una cucina su misura che bene s'inserisce nella cifra stilistica dell'abitazione e che, soprattutto, rispecchia perfettamente il gusto e l'identità della committente.

L'**ampia cucina**, progettata dall'architetto in collaborazione con il team di professionisti **Abimis**, si sviluppa lungo gran parte del perimetro della stanza. L'esteso spazio centrale, allo stesso modo, è poi sfruttato grazie a una penisola in acciaio che dà vita a una pratica zona cottura.

L'**ottimizzazione degli spazi**, al centimetro, e l'attenta disposizione delle cinque zone lavoro (conservazione, preparazione, cottura, impiattamento e lavaggio) hanno reso possibile creare una cucina che, come un prezioso strumento, agevola gli spostamenti

del cuoco, articolandosi attorno alle sue necessità e facilitandone il lavoro.

Le superfici in acciaio inossidabile AISI 304, in questo caso dello spessore di 6 mm, sono uniche per resistenza e igiene. Prive di giunzioni visibili, esse limitano poi l'accumulo di sporco e batteri e sono facilmente pulibili. La loro lucentezza interagisce alla perfezione con l'illuminazione naturale della stanza, creando interessanti giochi di luce e riflessi che impreziosiscono l'ambiente.

A donare unicità e carattere all'intero progetto sono sicuramente i pensili della zona lavaggio e preparazione rivestiti di Fenix, qui in un raffinato e femminile rosa cipria. Il colore matt dei pensili, richiamando le sfumature del caratteristico agglomerato di quarzo del pavimento, genera una linea di coerenza estetica che dona ordine ed equilibrio all'ambiente.

Grande spazio è infine **destinato agli elettromestici**, tutti integrati nella struttura d'acciaio inossidabile della cucina: frigorifero, doppio forno, lavastoviglie, piano a induzione e cantina vini.

Come un monile prezioso, la cucina, luminosa ed estremamente elegante, ha trasformato completamente l'aspetto di questo appartamento, dando vita a uno spazio al tempo stesso funzionale e perché no, glam.

Abimis: Cucine per passione.

L'articolo Abimis – per una cucina…al femminile sembra essere il primo su Comunicati Stampa – UDITE UDITE !.

Richiedi Maggiori Informazioni!

Condividi:

SETTEMBRE – **HOME!**

ABIMIS

1. Cucina Abimis, con vani refrigerati e vani scaldavivande; il banconea sbalzo fa da piano snack. **Prezzo su progetto. Abimis**, *abimis.com* **2.** La madia Ladin alterna elementi in legno e in laccato: spostando le ante scorrevoli cambia il frontale del mobile. Il top nasconde un vano contenitore. L240xP44xH66,5 cm, da **€8.040+Iva Former**, *www.former.it* **3.** Posate Montauk con motivo a rilievo sul manico. Il set da 24 pezzi, **€179. Villeroy&Boch**, *www.villeroy-boch.it* **4.** Sedia Hard Dress Dragon con rivestimento sfoderabile in tessuto Hero, ricamato sul retro. L50xP56xH78 cm. **€1.950+Iva. Cappellini**, *cappellini.it* **5.** Bollitore Jaqueline in acciaio inox, dotato di display per regolare la temperatura da 40 a 100 °C. Programmabile con app Bugatti B Chef. **€299. Bugatti**, *www.casabugatti.it* **6.** Rigadin, madia con ante, fianchi e retro in rovere scanalato. Base in acciaio e top in marmo o in acciaio verniciato. L147,4xP47,6xH160,4 cm. **Alf DaFrè**, *www.alfdafre.it* **7.** Ispirato ai colori dell'autunno, il set tavola Wax Mania Tabac è in 100% cotone. L52xH38 cm. **€14,90. Le jacquard francais**, *www.le-jacquard-francais.fr* **8.** La celeberrima Ptolomeo adesso è prodotta anche in versione portabottiglie self standing. In due altezze e diverse finiture. L40xP40xH155/213 cm. Da **€809. Opinion Ciatti**, *www.opinionciatti.com*

Search

Home Appliances World

SIMPLY COOKING ZEPA

Design | Built-In & Kitchen | Appliances | Interior decor | Industry | Consumers | Marketing & Strategies | Web Tv

Google Visualizza questa pagina in: Italiano Traduci Disattiva per: Inglese Opzioni

Informativa estesa

Posted by Redazione on 3 October 2018 in Design - 0 Comments

About author

Redazione

Share this article

- Tweet this
- Digg it
- Add to Delicious
- Share on Facebook
- Stumble it
- Subscribe by RSS

Also this year, from 25 to 29 September, the Bologna Design Week saw a series of events organized by Studiostore Insidesign. Trait d'union of this edition appointments was an ironic and irreverent theme: the hair, inspired by pet design. In particular, during the evening of Friday 28 September the "Pel di carrota" showcooking took place on an Abimis kitchen island, perfectly integrated in an historical environment of great artistic value.
It was an interesting opportunity, for professionals in the sector and not, to get in touch with the Abimis kitchen, see it live and better understand its features: from the advanced technological content to the elegant aesthetics. This kitchen will remain on display in Indesign studiostore until January 2019.

Tags: Abimis, Bologna Design Week, cooking, design, kitchen

Previous Post
Awards for Asko and Gorenje products

Next Post
ILVE, success for Pro Series in the USA

Submit your comment

Your name — Your name is required

Your email — An email address is required

QUOTE TOP SU TUTTI

Translate

Seleziona lingua

Powered by Google Traduttore

Latest Updates

2018/3 – September

2018/2 – June

Subscribe to our newsletter

7/2018 6/2018 5/2018

Udite Udite ! Magazine online dedicato ai comunicati stampa, agli event

Advertising (https://udite-udite.it/advertising/) Registrati (https://udite-udite.it/registrati/)

La Rec

(https://www.facebook.com/pages/Udite-Udite/554452901309103) (htt

(https://feeds.feedburner.com/uditeudite)

UDITE UDITE !
COMUNICATI STAMPA, EVENTI, LANCIO NUOVI PRODOTTI
(https://udite-udite.it)

(https://udite-udite.it/)

NEWS DA (HTTPS://UDITE-UDITE.IT/ARTICOLI/NEWS-DA/) **EVENTI (HTTPS://UDITE-UDITE.IT/ARTICOLI/EVEN**

TRAVEL (HTTPS://UDITE-UDITE.IT/ARTICOLI/TRAVEL/) **FASHION (HTTPS://UDITE-UDITE.IT/ARTICOLI/FASHI**

ARCHITE

MUSICA

FASTW

Home (https://udite-udite.it/) / News Da (https://udite-udite.it/articoli/news-da/) / dalle Aziende (https://udite-udite.it/articoli/news-da/da-aziende/)

Abimis – per una cucina…al femminile

SETTEMBRE 11TH, 2018 DALLE AZIENDE (HTTPS://UDITE-UDITE.IT/ARTICOLI/NEWS-DA/DA-AZIENDE/)

Mi piace Condividi Tweet

Ci troviamo a Oderzo, un piccolo comune alle porte di Treviso, dove in funzione della totale riqualific di un appartamento sito nel centro storico, Abimis ha creato una cucina su misura

ABIMIS

Abimis ha creato una cucina su misura che bene s'inserisce nella cifra stilistica dell'abitazione e che, sopratt perfettamente il gusto e l'identità della committente.

L'**ampia cucina**, progettata dall'architetto in collaborazione con il team di professionisti **Abimis**, si sviluppa lu del perimetro della stanza. L'esteso spazio centrale, allo stesso modo, è poi sfruttato grazie a una penisola in vita a una pratica zona cottura.

L'**ottimizzazione degli spazi**, al centimetro, e l'attenta disposizione delle cinque zone lavoro (conservazione, preparazione, cottura, impiattamento e lavaggio) hanno reso possibile creare una cucina che, come un prezioso strumento, agevola gli spostamenti del cuoco, articolandosi attorno alle sue necessità e facilitandone il lavoro.

Le superfici in acciaio inossidabile AISI 304, in questo caso dello spessore di 6 mm, sono uniche per resistenza e igiene. Prive di giunzioni visibili, esse limitano poi l'accumulo di sporco e batteri e sono facilmente pulibili. La loro lucentezza interagisce alla perfezione con l'illuminazione naturale della s interessanti giochi di luce e riflessi che impreziosiscono l'ambiente.

A donare unicità e carattere all'intero progetto sono sicuramente i pensili della zona lavaggio e preparaz Fenix, qui in un raffinato e femminile rosa cipria. Il colore matt dei pensili, richiamando le sfumature de agglomerato di quarzo del pavimento, genera una linea di coerenza estetica che dona ordine ed equilibrio all'a

Grande spazio è infine **destinato agli elettromestici**, tutti integrati nella struttura d'acciaio inossidabil frigorifero, doppio forno, lavastoviglie, piano a induzione e cantina vini.

Come un monile prezioso, la cucina, luminosa ed estremamente elegante, ha trasformato completame questo appartamento, dando vita a uno spazio al tempo stesso funzionale e perché no, glam.

Abimis: Cucine per passione.

TAGS **ABIMIS (HTTPS://UDITE-UDITE.IT/TAG/ABIMIS/)** **CUCINA…AL FEMMINILE (HTTPS://UDITE-UDITE.IT/TAG/CUCINAAL-FEM**

CUCINE PER PASSIONE (HTTPS://UDITE-UDITE.IT/TAG/CUCINE-PER-PASSIONE/)

« *ARTICOLO PRECEDENTE*
Ospiti a Rock Targato Italia XXX Edizione finali nazionali - Programma (https://udite-udite.it/musica/ospiti-a-rock-targato-italia-xxx-edizione-finali-nazionali-programma/)

ARTICOL
Gemitaiz: dopo il successo del disco "Dav platino) e dell'omonimo singolo (certificato al via il 9 novembre il "Paradise (https://udite-udite.it/musica/concerti/g